

**Uchwała Nr XLVIII/344/2014
Rady Miejskiej w Brzesku
z dnia 30 kwietnia 2014 roku**

**w sprawie zmiany uchwały Nr XLIII/314/2013 Rady Miejskiej w Brzesku z dnia 27 grudnia 2013 r.
w sprawie Wieloletniej Prognozy Finansowej Gminy Brzesko**

Na podstawie art. 226, 227 oraz art. 231 ust. 1 ustawy z dnia 27 sierpnia 2009 roku o finansach publicznych (t. j. Dz. U. z 2013 r. poz. 885; z późn. zm.) art. 18 ust. 2 pkt 15 ustawy z dnia 8 marca 1990 r. o samorządzie gminnym (t. j. Dz. U. z 2013 r. poz. 594; z późn. zm.) **Rada Miejska w Brzesku uchwala, co następuje:**

§ 1.

W uchwale Nr XLIII/314/2013 Rady Miejskiej w Brzesku z dnia 27 grudnia 2013 r. w sprawie Wieloletniej Prognozy Finansowej Gminy Brzesko dokonuje się następujących zmian:

- 1) Wieloletnia Prognoza Finansowa otrzymuje brzmienie jak w załączniku nr 1 do niniejszej uchwały;
- 2) wykaz przedsięwzięć do Wieloletniej Prognozy Finansowej Gminy Brzesko otrzymuje brzmienie jak w załączniku nr 2 do niniejszej uchwały;
- 3) objaśnienia wartości przyjętych w Wieloletniej Prognozie Finansowej Gminy Brzesko otrzymują brzmienie jak w załączniku nr 3 do niniejszej uchwały.

§ 2.

Wykonanie uchwały powierza się Burmistrzowi Brzeska.

§ 3.

Uchwała wchodzi w życie z dniem podjęcia.

Przewodniczący

Rady Miejskiej w Brzesku

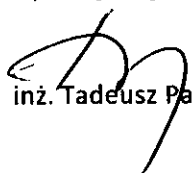
inż. Tadeusz Pasierb

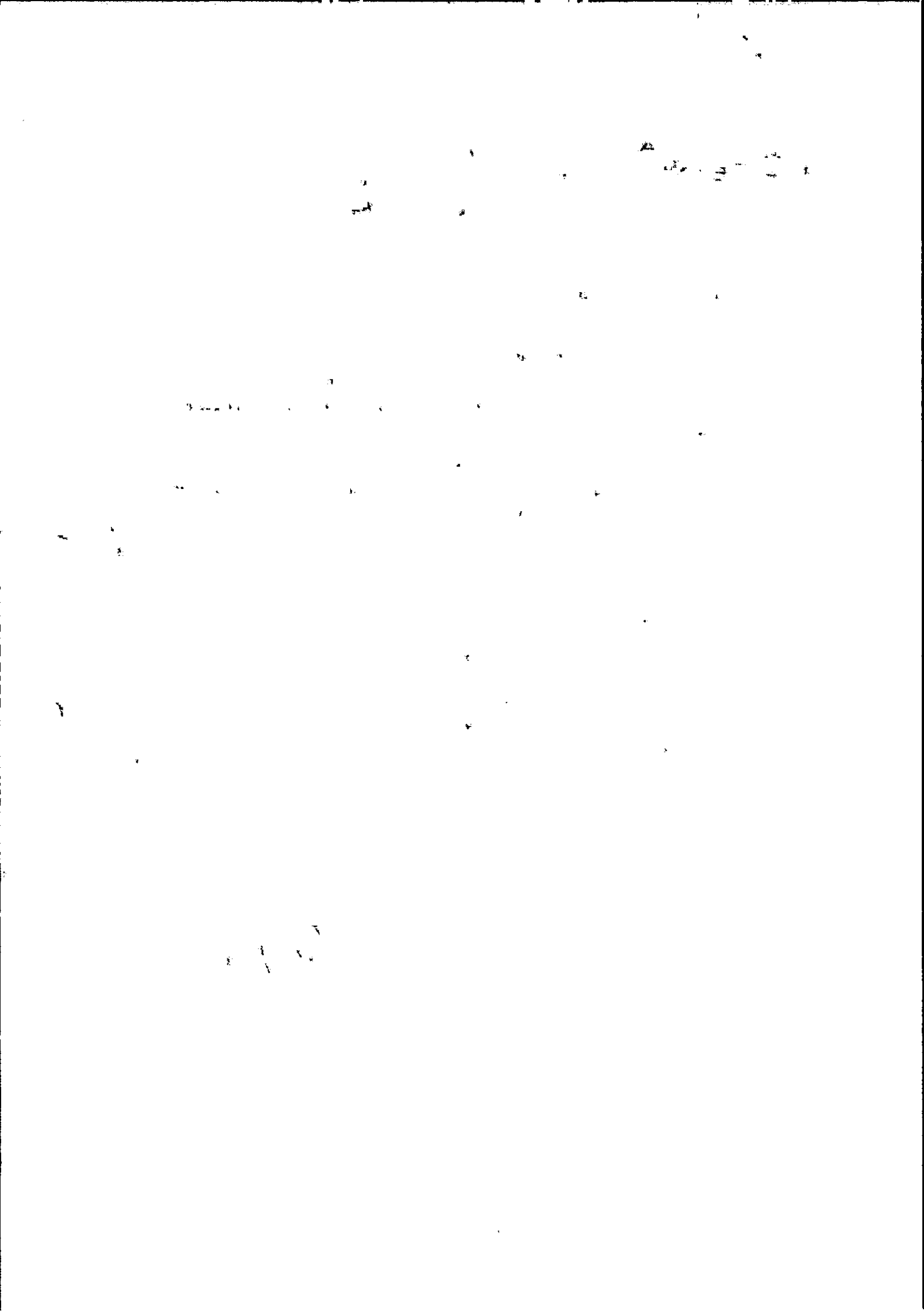

Wieloletnia Prognoza Finansowa

Załącznik Nr 1
do Uchwały Nr XLVIII/344/2014
Rady Miejskiej w Brzesku
z dnia 30 kwietnia 2014 r.

**RADA MIEJSKA
W BRZESKU**
32-600 Brzesko, ul. Głowackiego 51
tel. 76 50 36 100

Dokument podpisany elektronicznie

| Wyszczególnienie | Dochody ogółem | z tego: | | | | | | | w tym: | | | |
|------------------|----------------|----------------|---------------|--------------|---------------|------------------|----------------------------|---------------|--------------|--------------|--------------|-------|
| | | 1.1 | 1.1.1 | 1.1.2 | 1.1.3 | w tym: | | 1.1.4 | 1.1.5 | 1.2 | 1.2.1 | 1.2.2 |
| | | | | | | podatki i opłaty | z podatku od nieruchomości | | | | | |
| Lp. | | | | | | | | | | | | |
| Formuła | [1]H[12] | | | | | | | | | | | |
| Wykonanie 2011 | 87 141 475,91 | 79 655 632,60 | 16 843 049,00 | 3 236 404,89 | 19 054 132,32 | 13 258 603,43 | 24 053 031,00 | 11 273 346,15 | 7 484 843,31 | 1 444 137,44 | 5 686 121,58 | |
| Wykonanie 2012 | 86 478 945,28 | 82 809 609,46 | 18 371 339,00 | 3 762 505,77 | 20 165 730,76 | 13 732 095,55 | 25 355 113,00 | 11 065 431,67 | 3 669 335,83 | 1 332 175,34 | 2 033 634,04 | |
| Plan 3 kw. 2013 | 98 712 634,07 | 89 032 948,07 | 19 742 419,00 | 4 000 000,00 | 23 154 447,00 | 14 351 000,00 | 26 893 195,00 | 10 628 617,00 | 9 679 696,00 | 5 957 606,00 | 3 299 080,00 | |
| Wykonanie 2013 | 93 118 797,51 | 87 635 776,04 | 19 022 384,00 | 3 481 941,57 | 22 884 787,90 | 14 827 271,32 | 26 893 195,00 | 10 915 313,70 | 5 483 021,47 | 2 510 594,63 | 2 552 177,76 | |
| 2014 | 100 971 521,00 | 91 754 994,00 | 20 947 419,00 | 4 100 000,00 | 24 264 085,00 | 14 760 000,00 | 27 258 697,00 | 10 894 291,00 | 9 216 527,00 | 8 403 459,00 | 808 066,00 | |
| 2015 | 101 496 419,00 | 94 966 419,00 | 21 680 579,00 | 4 243 500,00 | 25 113 328,00 | 15 276 600,00 | 28 212 751,00 | 10 912 363,00 | 6 500 000,00 | 6 500 000,00 | 0,00 | |
| 2016 | 104 765 076,00 | 98 765 076,00 | 22 547 802,00 | 4 413 240,00 | 26 117 861,00 | 15 887 664,00 | 29 341 261,00 | 11 348 868,00 | 6 000 000,00 | 6 000 000,00 | 0,00 | |
| 2017 1) | 108 616 913,00 | 102 616 913,00 | 23 427 166,00 | 4 585 366,00 | 27 136 466,00 | 16 507 263,00 | 30 485 571,00 | 11 791 463,00 | 6 000 000,00 | 6 000 000,00 | 0,00 | |
| 2018 | 109 516 356,00 | 106 516 356,00 | 24 317 388,00 | 4 759 600,00 | 28 187 643,00 | 17 134 560,00 | 31 644 022,00 | 12 239 539,00 | 3 000 000,00 | 3 000 000,00 | 0,00 | |
| 2019 | 111 244 429,00 | 110 244 429,00 | 25 168 507,00 | 4 926 186,00 | 29 125 343,00 | 17 734 269,00 | 32 719 919,00 | 12 665 683,00 | 1 000 000,00 | 1 000 000,00 | 0,00 | |
| 2020 | 113 992 739,00 | 113 992 739,00 | 26 024 237,00 | 5 093 676,00 | 30 115 605,00 | 18 337 234,00 | 33 832 396,00 | 13 085 976,00 | 0,00 | 0,00 | 0,00 | |
| 2021 | 117 640 507,00 | 117 640 507,00 | 26 857 012,00 | 5 256 674,00 | 31 079 304,00 | 18 924 026,00 | 34 915 033,00 | 13 504 727,00 | 0,00 | 0,00 | 0,00 | |
| 2022 | 117 640 507,00 | 117 640 507,00 | 26 857 012,00 | 5 256 674,00 | 31 079 304,00 | 18 924 026,00 | 34 915 033,00 | 13 504 727,00 | 0,00 | 0,00 | 0,00 | |
| 2023 | 117 640 507,00 | 117 640 507,00 | 26 857 012,00 | 5 256 674,00 | 31 079 304,00 | 18 924 026,00 | 34 915 033,00 | 13 504 727,00 | 0,00 | 0,00 | 0,00 | |
| 2024 | 117 640 507,00 | 117 640 507,00 | 26 857 012,00 | 5 256 674,00 | 31 079 304,00 | 18 924 026,00 | 34 915 033,00 | 13 504 727,00 | 0,00 | 0,00 | 0,00 | |
| 2025 | 117 640 507,00 | 117 640 507,00 | 26 857 012,00 | 5 256 674,00 | 31 079 304,00 | 18 924 026,00 | 34 915 033,00 | 13 504 727,00 | 0,00 | 0,00 | 0,00 | |
| 2026 | 117 640 507,00 | 117 640 507,00 | 26 857 012,00 | 5 256 674,00 | 31 079 304,00 | 18 924 026,00 | 34 915 033,00 | 13 504 727,00 | 0,00 | 0,00 | 0,00 | |
| 2027 | 117 640 507,00 | 117 640 507,00 | 26 857 012,00 | 5 256 674,00 | 31 079 304,00 | 18 924 026,00 | 34 915 033,00 | 13 504 727,00 | 0,00 | 0,00 | 0,00 | |
| 2028 | 117 640 507,00 | 117 640 507,00 | 26 857 012,00 | 5 256 674,00 | 31 079 304,00 | 18 924 026,00 | 34 915 033,00 | 13 504 727,00 | 0,00 | 0,00 | 0,00 | |

| Wyszczególnienie | Wydatki ogółem | Wydatki bieżące | z tytułu poręczeń i gwarancji | w tym: | | | | Wydatki majątkowe | | |
|------------------|----------------|-----------------|-------------------------------|---------|--|--------------------------|---|-------------------|---|---|
| | | | | w tym: | na cele programowe z tytułu wydatków publicznych | wydatki na obsługę długu | odsetki i dyskonto określone w art. 243 ust. 1 ustawy | | odsetki i dyskonto z tytułu spłaty zobowiązań, o którym mowa w art. 243 ustawy, w terminie nie dłuższym niż 90 dni po zakończeniu programu, projektu lub zadania i otrzymaniu refundacji z tych środków (bez odsetek i dyskonta od zobowiązań na wkład krajowy) | odsetki i dyskonto podlegające wyłączeniu z tytułu spłaty zobowiązań, o którym mowa w art. 243 ustawy, z tytułu zobowiązań na wkład krajowy |
| Lp | 2 | 2.1 | 2.1.1 | 2.1.1.1 | 2.1.2 | 2.1.3 | 2.1.3.1 | 2.1.3.1.1 | 2.1.3.1.2 | 2.2 |
| Formuła | 12.1+12.2 | | | | | | | | | |
| Wykonanie 2011 | 93 703 552,96 | 78 033 931,28 | 0,00 | 0,00 | X | 2 317 777,23 | 2 287 327,23 | 0,00 | 0,00 | 15 669 621,98 |
| Wykonanie 2012 | 90 520 253,81 | 82 649 479,74 | 0,00 | 0,00 | X | 3 126 294,77 | 3 080 905,21 | 0,00 | 0,00 | 7 870 774,07 |
| Plan 3 kw. 2013 | 98 281 985,07 | 88 759 932,07 | 0,00 | 0,00 | X | 3 145 000,00 | 3 097 000,00 | 0,00 | 0,00 | 9 512 053,00 |
| Wykonanie 2013 | 92 813 612,76 | 86 002 095,03 | 0,00 | 0,00 | X | 2 705 092,74 | 2 657 442,74 | 0,00 | 0,00 | 6 811 517,73 |
| 2014 | 101 847 015,88 | 92 070 030,98 | 0,00 | 0,00 | 0,00 | 3 065 000,00 | 3 000 000,00 | 0,00 | 0,00 | 9 778 985,00 |
| 2015 | 101 466 419,00 | 94 371 782,00 | 0,00 | 0,00 | 0,00 | 3 300 000,00 | 3 200 000,00 | 0,00 | 0,00 | 7 094 637,00 |
| 2016 | 101 265 076,00 | 96 731 076,00 | 0,00 | 0,00 | 0,00 | 3 250 000,00 | 3 100 000,00 | 0,00 | 0,00 | 4 534 000,00 |
| 2017 *) | 105 616 913,00 | 99 149 353,00 | 0,00 | 0,00 | 0,00 | 3 175 000,00 | 3 075 000,00 | 0,00 | 0,00 | 6 467 560,00 |
| 2018 | 105 016 356,00 | 101 528 938,00 | 0,00 | 0,00 | 0,00 | 3 025 000,00 | 2 925 000,00 | 0,00 | 0,00 | 3 487 418,00 |
| 2019 | 105 344 429,00 | 103 965 632,00 | 0,00 | 0,00 | X | 2 750 000,00 | 2 650 000,00 | 0,00 | 0,00 | 1 378 797,00 |
| 2020 | 108 192 739,00 | 106 460 807,00 | 0,00 | 0,00 | X | 2 455 000,00 | 2 355 000,00 | 0,00 | 0,00 | 1 731 932,00 |
| 2021 | 112 940 507,00 | 109 015 867,00 | 0,00 | 0,00 | X | 2 165 000,00 | 2 065 000,00 | 0,00 | 0,00 | 3 924 640,00 |
| 2022 | 112 840 507,00 | 109 015 867,00 | 0,00 | 0,00 | X | 1 630 000,00 | 1 530 000,00 | 0,00 | 0,00 | 3 824 640,00 |
| 2023 | 114 640 507,00 | 109 015 867,00 | 0,00 | 0,00 | X | 1 590 000,00 | 1 490 000,00 | 0,00 | 0,00 | 5 624 640,00 |
| 2024 | 114 640 507,00 | 109 015 867,00 | 0,00 | 0,00 | X | 1 440 000,00 | 1 340 000,00 | 0,00 | 0,00 | 5 624 640,00 |
| 2025 | 114 640 507,00 | 109 015 867,00 | 0,00 | 0,00 | X | 1 190 000,00 | 1 090 000,00 | 0,00 | 0,00 | 5 624 640,00 |
| 2026 | 114 640 507,00 | 109 015 867,00 | 0,00 | 0,00 | X | 940 000,00 | 840 000,00 | 0,00 | 0,00 | 5 624 640,00 |
| 2027 | 114 240 507,00 | 109 015 867,00 | 0,00 | 0,00 | X | 790 000,00 | 690 000,00 | 0,00 | 0,00 | 5 224 640,00 |
| 2028 | 113 640 507,00 | 109 015 867,00 | 0,00 | 0,00 | X | 420 000,00 | 320 000,00 | 0,00 | 0,00 | 4 624 640,00 |

| Wyszczególnienie | Wynik budżetu | Przychody budżetu | Nadwyżka budżetowa z lat ubiegłych | z tego: | | | | | | w tym: |
|------------------|---------------|-------------------------|------------------------------------|--------------|--------------|---------------|---------------|-------|-----------|--------|
| | | | | 4.1 | 4.2 | 4.3 | 4.4 | 4.4.1 | 4.4.1 | |
| Lp | 3 | 4 | 4.1 | 4.2 | 4.3 | 4.4 | 4.4.1 | 4.4.1 | 4.4.1 | |
| Formuła | (1)-(2) | (4.1)+(4.2)+(4.3)+(4.4) | | | | | | | | |
| Wykonanie 2011 | -6 582 077,05 | 12 489 675,71 | 0,00 | 1 589 675,71 | 0,00 | 10 900 000,00 | 10 900 000,00 | 0,00 | 0,00 | |
| Wykonanie 2012 | -4 041 308,53 | 14 916 679,94 | 0,00 | 3 136 598,66 | 1 961 227,25 | 11 780 081,28 | 11 780 081,28 | 0,00 | 0,00 | |
| Plan 3 kw. 2013 | 430 649,00 | 11 174 412,28 | 0,00 | 1 175 371,00 | 0,00 | 9 974 061,28 | 0,00 | 0,00 | 24 980,00 | |
| Wykonanie 2013 | 305 184,75 | 12 175 371,41 | 0,00 | 1 175 371,41 | 0,00 | 11 000 000,00 | 0,00 | 0,00 | 0,00 | |
| 2014 | -875 494,88 | 875 494,88 | 0,00 | 875 494,88 | 0,00 | 0,00 | 0,00 | 0,00 | 0,00 | |
| 2015 | 0,00 | 0,00 | 0,00 | 0,00 | 0,00 | 0,00 | 0,00 | 0,00 | 0,00 | |
| 2016 | 3 500 000,00 | 0,00 | 0,00 | 0,00 | 0,00 | 0,00 | 0,00 | 0,00 | 0,00 | |
| 2017 1) | 3 000 000,00 | 0,00 | 0,00 | 0,00 | 0,00 | 0,00 | 0,00 | 0,00 | 0,00 | |
| 2018 | 4 500 000,00 | 0,00 | 0,00 | 0,00 | 0,00 | 0,00 | 0,00 | 0,00 | 0,00 | |
| 2019 | 5 900 000,00 | 0,00 | 0,00 | 0,00 | 0,00 | 0,00 | 0,00 | 0,00 | 0,00 | |
| 2020 | 5 800 000,00 | 0,00 | 0,00 | 0,00 | 0,00 | 0,00 | 0,00 | 0,00 | 0,00 | |
| 2021 | 4 700 000,00 | 0,00 | 0,00 | 0,00 | 0,00 | 0,00 | 0,00 | 0,00 | 0,00 | |
| 2022 | 4 800 000,00 | 0,00 | 0,00 | 0,00 | 0,00 | 0,00 | 0,00 | 0,00 | 0,00 | |
| 2023 | 3 000 000,00 | 0,00 | 0,00 | 0,00 | 0,00 | 0,00 | 0,00 | 0,00 | 0,00 | |
| 2024 | 3 000 000,00 | 0,00 | 0,00 | 0,00 | 0,00 | 0,00 | 0,00 | 0,00 | 0,00 | |
| 2025 | 3 000 000,00 | 0,00 | 0,00 | 0,00 | 0,00 | 0,00 | 0,00 | 0,00 | 0,00 | |
| 2026 | 3 000 000,00 | 0,00 | 0,00 | 0,00 | 0,00 | 0,00 | 0,00 | 0,00 | 0,00 | |
| 2027 | 3 400 000,00 | 0,00 | 0,00 | 0,00 | 0,00 | 0,00 | 0,00 | 0,00 | 0,00 | |
| 2028 | 4 000 000,00 | 0,00 | 0,00 | 0,00 | 0,00 | 0,00 | 0,00 | 0,00 | 0,00 | |

| Wyszczególnienie | Rozchody budżetu | Spłaty rat kapitałowych kredytów i pożyczek oraz wykup papierów wartościowych | Z tego: | | | | | Inne rozchody niezwiązane ze spłatą długu |
|------------------|------------------|---|-------------------------|--------------|---------|---------|-----------|---|
| | | | w tym: | | | | | |
| | | | 5.1 | 5.1.1 | 5.1.1.1 | 5.1.1.2 | 5.1.1.3 | |
| Formula | [5.1]+[5.2] | | [5.1.1]+[5.1.2]+[5.1.3] | 1 | | | 5.2 | |
| Wykonanie 2011 | 2 800 000,00 | 2 800 000,00 | 0,00 | 0,00 | 0,00 | 0,00 | 0,00 | |
| Wykonanie 2012 | 9 700 000,00 | 9 700 000,00 | 0,00 | 0,00 | 0,00 | 0,00 | 0,00 | |
| Plan 3 kw. 2013 | 11 605 061,28 | 11 580 081,28 | 1 380 081,28 | 1 380 081,28 | 0,00 | 0,00 | 24 980,00 | |
| Wykonanie 2013 | 11 605 061,28 | 11 580 081,28 | 1 380 081,28 | 1 380 081,28 | 0,00 | 0,00 | 24 980,00 | |
| 2014 | 0,00 | 0,00 | 0,00 | 0,00 | 0,00 | 0,00 | 0,00 | |
| 2015 | 0,00 | 0,00 | 0,00 | 0,00 | 0,00 | 0,00 | 0,00 | |
| 2016 | 3 500 000,00 | 3 500 000,00 | 0,00 | 0,00 | 0,00 | 0,00 | 0,00 | |
| 2017(1) | 3 000 000,00 | 3 000 000,00 | 0,00 | 0,00 | 0,00 | 0,00 | 0,00 | |
| 2018 | 4 500 000,00 | 4 500 000,00 | 0,00 | 0,00 | 0,00 | 0,00 | 0,00 | |
| 2019 | 5 900 000,00 | 5 900 000,00 | 0,00 | 0,00 | 0,00 | 0,00 | 0,00 | |
| 2020 | 5 800 000,00 | 5 800 000,00 | 0,00 | 0,00 | 0,00 | 0,00 | 0,00 | |
| 2021 | 4 700 000,00 | 4 700 000,00 | 0,00 | 0,00 | 0,00 | 0,00 | 0,00 | |
| 2022 | 4 800 000,00 | 4 800 000,00 | 0,00 | 0,00 | 0,00 | 0,00 | 0,00 | |
| 2023 | 3 000 000,00 | 3 000 000,00 | 0,00 | 0,00 | 0,00 | 0,00 | 0,00 | |
| 2024 | 3 000 000,00 | 3 000 000,00 | 0,00 | 0,00 | 0,00 | 0,00 | 0,00 | |
| 2025 | 3 000 000,00 | 3 000 000,00 | 0,00 | 0,00 | 0,00 | 0,00 | 0,00 | |
| 2026 | 3 000 000,00 | 3 000 000,00 | 0,00 | 0,00 | 0,00 | 0,00 | 0,00 | |
| 2027 | 3 400 000,00 | 3 400 000,00 | 0,00 | 0,00 | 0,00 | 0,00 | 0,00 | |
| 2028 | 4 000 000,00 | 4 000 000,00 | 0,00 | 0,00 | 0,00 | 0,00 | 0,00 | |

| Wyszczególnienie | Kwota długu | Kwota zobowiązań wynikających z przejęcia przez jednostkę samorządu terytorialnego zobowiązań po likwidowanych i przekształcanych jednostkach zaliczanych do sektora finansów publicznych | Relacja zrównowazenia wydatków bieżących, o której mowa w art. 242 ustawy | |
|------------------|---------------|---|---|--|
| | | | Różnica między dochodami bieżącymi a wydatkami bieżącymi | Różnica między dochodami bieżącymi, skorygowanymi o środki a wydatkami bieżącymi, pomniejszonymi o wydatki |
| Lp | 6 | 7 | 8.1 | 8.2 |
| Formuła | | | [1.1] - (2.1) | (1.1) + (4.1) - (4.2) - (8.1) - (2.1) |
| Wykonanie 2011 | 50 100 000,00 | 0,00 | 1 622 701,32 | 3 212 377,03 |
| Wykonanie 2012 | 52 180 081,28 | 0,00 | 160 129,71 | 3 296 728,37 |
| Plan 3 kw. 2013 | 50 574 061,28 | 0,00 | 263 016,00 | 1 436 387,00 |
| Wykonanie 2013 | 51 600 000,00 | 0,00 | 1 633 681,01 | 2 809 052,42 |
| 2014 | 51 600 000,00 | 0,00 | -315 036,88 | 580 458,00 |
| 2015 | 51 600 000,00 | 0,00 | 594 637,00 | 594 637,00 |
| 2016 | 48 100 000,00 | 0,00 | 2 034 000,00 | 2 034 000,00 |
| 2017 (1) | 45 100 000,00 | 0,00 | 3 467 560,00 | 3 467 560,00 |
| 2018 | 40 600 000,00 | 0,00 | 4 987 418,00 | 4 987 418,00 |
| 2019 | 34 700 000,00 | 0,00 | 6 278 797,00 | 6 278 797,00 |
| 2020 | 28 900 000,00 | 0,00 | 7 531 932,00 | 7 531 932,00 |
| 2021 | 24 200 000,00 | 0,00 | 8 624 640,00 | 8 624 640,00 |
| 2022 | 19 400 000,00 | 0,00 | 8 624 640,00 | 8 624 640,00 |
| 2023 | 16 400 000,00 | 0,00 | 8 624 640,00 | 8 624 640,00 |
| 2024 | 13 400 000,00 | 0,00 | 8 624 640,00 | 8 624 640,00 |
| 2025 | 10 400 000,00 | 0,00 | 8 624 640,00 | 8 624 640,00 |
| 2026 | 7 400 000,00 | 0,00 | 8 624 640,00 | 8 624 640,00 |
| 2027 | 4 000 000,00 | 0,00 | 8 624 640,00 | 8 624 640,00 |
| 2028 | 0,00 | 0,00 | 8 624 640,00 | 8 624 640,00 |

| Wyszczególnienie | | Wielkość planowanej liczby spraw zobowiązaniowych w art. 243 ust. 1 ustawy do dochodów, bez uwzględnienia zobowiązań z tytułu wykonania przez podmiotami budżetowymi zadań określonych w ustawie z art. 244 ust. 1 pkt 2 ustawy z dnia 13 kwietnia 2015 r. o zmianie ustawy - Prawo o ustaleniu wyników pracy w przedsiębiorstwach państwowych | Wielkość planowanej liczby spraw zobowiązaniowych w art. 243 ust. 1 pkt 2 ustawy do dochodów, bez uwzględnienia zobowiązań z tytułu wykonania przez podmiotami budżetowymi zadań określonych w ustawie z art. 244 ust. 1 pkt 2 ustawy z dnia 13 kwietnia 2015 r. o zmianie ustawy - Prawo o ustaleniu wyników pracy w przedsiębiorstwach państwowych | Kwota zobowiązaniowa w art. 243 ust. 1 pkt 2 ustawy z dnia 13 kwietnia 2015 r. o zmianie ustawy - Prawo o ustaleniu wyników pracy w przedsiębiorstwach państwowych | Wielkość planowanej liczby spraw zobowiązaniowych w art. 243 ust. 1 pkt 2 ustawy do dochodów, bez uwzględnienia zobowiązań z tytułu wykonania przez podmiotami budżetowymi zadań określonych w ustawie z art. 244 ust. 1 pkt 2 ustawy z dnia 13 kwietnia 2015 r. o zmianie ustawy - Prawo o ustaleniu wyników pracy w przedsiębiorstwach państwowych | Wielkość dochodów budżetowych z tytułu spraw zobowiązaniowych w art. 243 ust. 1 pkt 2 ustawy z dnia 13 kwietnia 2015 r. o zmianie ustawy - Prawo o ustaleniu wyników pracy w przedsiębiorstwach państwowych | Dopuszczalność wielkości spraw zobowiązaniowych w art. 243 ustawy, po uwzględnieniu zobowiązań z tytułu wykonania przez podmiotami budżetowymi zadań określonych w ustawie z art. 244 ust. 1 pkt 2 ustawy z dnia 13 kwietnia 2015 r. o zmianie ustawy - Prawo o ustaleniu wyników pracy w przedsiębiorstwach państwowych | Dopuszczalność wielkości spraw zobowiązaniowych w art. 243 ustawy, po uwzględnieniu zobowiązań z tytułu wykonania przez podmiotami budżetowymi zadań określonych w ustawie z art. 244 ust. 1 pkt 2 ustawy z dnia 13 kwietnia 2015 r. o zmianie ustawy - Prawo o ustaleniu wyników pracy w przedsiębiorstwach państwowych | Informacja o spełnieniu warunków w art. 243 ustawy, po uwzględnieniu zobowiązań z tytułu wykonania przez podmiotami budżetowymi zadań określonych w ustawie z art. 244 ust. 1 pkt 2 ustawy z dnia 13 kwietnia 2015 r. o zmianie ustawy - Prawo o ustaleniu wyników pracy w przedsiębiorstwach państwowych | Informacja o spełnieniu warunków w art. 243 ustawy, po uwzględnieniu zobowiązań z tytułu wykonania przez podmiotami budżetowymi zadań określonych w ustawie z art. 244 ust. 1 pkt 2 ustawy z dnia 13 kwietnia 2015 r. o zmianie ustawy - Prawo o ustaleniu wyników pracy w przedsiębiorstwach państwowych |
|------------------|---------------------------------------|--|--|--|--|---|--|--|---|---|
| lp | 9.1 | 9.2 | 9.3 | 9.4 | 9.5 | 9.6 | 9.6.1 | 9.7 | 9.7.1 | |
| Formuła | $(2.1.1.3 + 2.3.1) \cdot (5.1) / (1)$ | $(2.1.1.3 + 2.3.1) \cdot (5.1) / (1)$ | $(2.1.1.3 + 2.3.1) \cdot (5.1) / (1)$ | $(2.1.1.3 + 2.3.1) \cdot (5.1) / (1)$ | $(2.1.1.3 + 2.3.1) \cdot (5.1) / (1)$ | $(2.1.1.3 + 2.3.1) \cdot (5.1) / (1)$ | $(2.1.1.3 + 2.3.1) \cdot (5.1) / (1)$ | $(9.4) \leq (9.6)$ | $(9.4) \leq (9.6.1)$ | |
| Wykonanie 2011 | 5,84% | 5,84% | 0,00 | 5,84% | 3,52% | 0,00% | 0,00% | TAK | TAK | |
| Wykonanie 2012 | 14,78% | 14,78% | 0,00 | 14,78% | 1,73% | 0,00% | 0,00% | TAK | TAK | |
| Plan 3 kw. 2013 | 14,87% | 13,47% | 0,00 | 13,47% | 6,30% | 0,00% | 0,00% | TAK | TAK | |
| Wykonanie 2013 | 15,29% | 13,81% | 0,00 | 13,81% | 4,45% | 0,00% | 0,00% | TAK | TAK | |
| 2014 | 2,97% | 2,97% | 0,00 | 2,97% | 8,01% | 3,85% | 3,23% | TAK | TAK | |
| 2015 | 3,15% | 3,15% | 0,00 | 3,15% | 6,99% | 5,35% | 4,73% | TAK | TAK | |
| 2016 | 6,30% | 6,30% | 0,00 | 6,30% | 7,67% | 7,10% | 6,49% | TAK | TAK | |
| 2017 (1) | 5,59% | 5,59% | 0,00 | 5,59% | 8,72% | 7,56% | 7,56% | TAK | TAK | |
| 2018 | 6,78% | 6,78% | 0,00 | 6,78% | 7,29% | 7,79% | 7,79% | TAK | TAK | |
| 2019 | 7,69% | 7,69% | 0,00 | 7,69% | 6,54% | 7,89% | 7,89% | TAK | TAK | |
| 2020 | 7,15% | 7,15% | 0,00 | 7,15% | 6,61% | 7,52% | 7,52% | TAK | TAK | |
| 2021 | 5,75% | 5,75% | 0,00 | 5,75% | 7,33% | 6,81% | 6,81% | TAK | TAK | |
| 2022 | 5,38% | 5,38% | 0,00 | 5,38% | 7,33% | 6,83% | 6,83% | TAK | TAK | |
| 2023 | 3,82% | 3,82% | 0,00 | 3,82% | 7,33% | 7,09% | 7,09% | TAK | TAK | |
| 2024 | 3,69% | 3,69% | 0,00 | 3,69% | 7,33% | 7,33% | 7,33% | TAK | TAK | |
| 2025 | 3,48% | 3,48% | 0,00 | 3,48% | 7,33% | 7,33% | 7,33% | TAK | TAK | |
| 2026 | 3,26% | 3,26% | 0,00 | 3,26% | 7,33% | 7,33% | 7,33% | TAK | TAK | |
| 2027 | 3,48% | 3,48% | 0,00 | 3,48% | 7,33% | 7,33% | 7,33% | TAK | TAK | |
| 2028 | 3,67% | 3,67% | 0,00 | 3,67% | 7,33% | 7,33% | 7,33% | TAK | TAK | |

| Wyszczególnienie | Przeznaczenie prognozowanej nadwyżki budżetowej | w tym na: | Informacje uzupełniająca o wybranych rodzajach wydatków budżetowych | | | | | | | | | |
|------------------|---|--------------|---|---------------|-------------------|--------------|--------------|---------------|--------------|-----------------------------------|------|------|
| | | | 10 | 10.1 | 11.1 | 11.2 | 11.3 | z tego: | | | 11.5 | 11.6 |
| | | | | | | | | bieżące | majątkowe | Wydatki inwestycyjne kontynuowane | | |
| Lp | 10 | 10.1 | 11.1 | 11.2 | 11.3 | 11.3.1 | 11.3.2 | 11.4 | 11.5 | 11.6 | | |
| Formula | | | | | [11.3.1]+[11.3.2] | | | | | | | |
| Wykonanie 2011 | 0,00 | 0,00 | 42 480 141,79 | 8 028 815,47 | 9 077 342,51 | 6 417 777,81 | 2 659 564,70 | 12 820 894,26 | 2 848 727,42 | 614 986,07 | | |
| Wykonanie 2012 | 0,00 | 0,00 | 45 203 566,46 | 8 059 910,77 | 13 189 115,53 | 7 228 397,83 | 5 960 717,70 | 6 640 335,05 | 1 230 439,02 | 246 574,46 | | |
| Plan 3 kw. 2013 | 0,00 | 0,00 | 47 414 008,50 | 8 791 337,00 | 12 223 826,42 | 6 117 707,42 | 6 105 919,00 | 6 106 307,00 | 3 405 746,00 | 389 876,00 | | |
| Wykonanie 2013 | 0,00 | 0,00 | 46 966 968,95 | 8 139 200,29 | 9 572 208,44 | 4 869 592,72 | 4 702 615,72 | 4 710 831,47 | 2 100 686,26 | 291 945,64 | | |
| 2014 | 0,00 | 0,00 | 49 698 579,23 | 9 429 253,00 | 11 491 093,51 | 6 566 495,51 | 4 924 598,00 | 4 824 598,00 | 4 952 387,00 | 407 925,00 | | |
| 2015 | 0,00 | 0,00 | 51 146 044,00 | 9 664 984,00 | 5 512 712,00 | 3 837 326,00 | 1 675 386,00 | 1 675 386,00 | 5 419 251,00 | 75 386,00 | | |
| 2016 | 3 500 000,00 | 3 500 000,00 | 52 424 695,00 | 9 906 609,00 | 3 702 741,00 | 1 499 257,00 | 2 203 484,00 | 2 203 484,00 | 2 330 516,00 | 0,00 | | |
| 2017 I) | 3 000 000,00 | 3 000 000,00 | 53 735 312,00 | 10 154 274,00 | 1 200 000,00 | 1 200 000,00 | 0,00 | 0,00 | 6 467 560,00 | 0,00 | | |
| 2018 | 4 500 000,00 | 4 500 000,00 | 55 024 960,00 | 10 397 977,00 | 0,00 | 0,00 | 0,00 | 0,00 | 3 487 418,00 | 0,00 | | |
| 2019 | 5 900 000,00 | 5 900 000,00 | 56 345 559,00 | 10 647 528,00 | 0,00 | 0,00 | 0,00 | 0,00 | 1 378 797,00 | 0,00 | | |
| 2020 | 5 800 000,00 | 5 800 000,00 | 57 667 852,00 | 10 903 069,00 | 0,00 | 0,00 | 0,00 | 0,00 | 1 731 932,00 | 0,00 | | |
| 2021 | 4 700 000,00 | 4 700 000,00 | 59 082 601,00 | 11 164 743,00 | 0,00 | 0,00 | 0,00 | 0,00 | 3 924 640,00 | 0,00 | | |
| 2022 | 4 800 000,00 | 4 800 000,00 | 59 082 601,00 | 11 164 743,00 | 0,00 | 0,00 | 0,00 | 0,00 | 3 824 640,00 | 0,00 | | |
| 2023 | 3 000 000,00 | 3 000 000,00 | 59 082 601,00 | 11 164 743,00 | 0,00 | 0,00 | 0,00 | 0,00 | 5 624 640,00 | 0,00 | | |
| 2024 | 3 000 000,00 | 3 000 000,00 | 59 082 601,00 | 11 164 743,00 | 0,00 | 0,00 | 0,00 | 0,00 | 5 624 640,00 | 0,00 | | |
| 2025 | 3 000 000,00 | 3 000 000,00 | 59 082 601,00 | 11 164 743,00 | 0,00 | 0,00 | 0,00 | 0,00 | 5 624 640,00 | 0,00 | | |
| 2026 | 3 000 000,00 | 3 000 000,00 | 59 082 601,00 | 11 164 743,00 | 0,00 | 0,00 | 0,00 | 0,00 | 5 624 640,00 | 0,00 | | |
| 2027 | 3 400 000,00 | 3 400 000,00 | 59 082 601,00 | 11 164 743,00 | 0,00 | 0,00 | 0,00 | 0,00 | 5 224 640,00 | 0,00 | | |
| 2028 | 4 000 000,00 | 2 974 061,28 | 59 082 601,00 | 11 164 743,00 | 0,00 | 0,00 | 0,00 | 0,00 | 4 624 640,00 | 0,00 | | |

| Wyszczególnienie | Wydanki majątkowe na programy, projekty lub zadania finansowane z udziałem środków, o których mowa w art. 5 ust. 1 pkt 2 i 3 ustawy | | w tym: | | Wydanki majątkowe na realizację programu, projektu lub zadania wynikające wyłącznie z zawartych umów z podmiotem dysponującym środkami, o których mowa w art. 5 ust. 1 pkt 2 ustawy | | Wydanki na wkład krajowy w związku z umową na realizację programu, projektu lub zadania finansowanego z udziałem środków, o których mowa w art. 5 ust. 1 pkt 2 ustawy | | Wydanki na wkład krajowy w związku z umową na realizację programu, projektu lub zadania finansowanego w co najmniej 60% środkami, o których mowa w art. 5 ust. 1 pkt 2 ustawy | | w tym: | | w tym: | |
|------------------|---|--------------|---------------|------------|---|------|---|------|---|------|--------|------|--------|------|
| | 12.4 | 12.4.1 | 12.4.2 | 12.5 | 12.5.1 | 12.6 | 12.6.1 | 12.7 | 12.7.1 | | | | | |
| Formuła | | | | | | | | | | | | | | |
| Wykonanie 2011 | 11 519 824,89 | 7 858 232,47 | 11 363 371,75 | 0,00 | 0,00 | 0,00 | 0,00 | 0,00 | 0,00 | 0,00 | 0,00 | 0,00 | 0,00 | 0,00 |
| Wykonanie 2012 | 3 409 182,70 | 1 384 689,86 | 3 409 182,70 | 0,00 | 0,00 | 0,00 | 0,00 | 0,00 | 0,00 | 0,00 | 0,00 | 0,00 | 0,00 | 0,00 |
| Plan 3 kw. 2013 | 2 801 490,00 | 1 188 948,00 | 913 918,00 | 0,00 | 0,00 | 0,00 | 0,00 | 0,00 | 0,00 | 0,00 | 0,00 | 0,00 | 0,00 | 0,00 |
| Wykonanie 2013 | 2 080 222,55 | 709 867,34 | 709 867,34 | 459 912,87 | 459 912,87 | 0,00 | 0,00 | 0,00 | 0,00 | 0,00 | 0,00 | 0,00 | 0,00 | 0,00 |
| 2014 | 977 859,00 | 609 591,00 | 449 895,00 | 0,00 | 0,00 | 0,00 | 0,00 | 0,00 | 0,00 | 0,00 | 0,00 | 0,00 | 0,00 | 0,00 |
| 2015 | 0,00 | 0,00 | 0,00 | 0,00 | 0,00 | 0,00 | 0,00 | 0,00 | 0,00 | 0,00 | 0,00 | 0,00 | 0,00 | 0,00 |
| 2016 | 0,00 | 0,00 | 0,00 | 0,00 | 0,00 | 0,00 | 0,00 | 0,00 | 0,00 | 0,00 | 0,00 | 0,00 | 0,00 | 0,00 |
| 2017 1) | 0,00 | 0,00 | 0,00 | 0,00 | 0,00 | 0,00 | 0,00 | 0,00 | 0,00 | 0,00 | 0,00 | 0,00 | 0,00 | 0,00 |
| 2018 | 0,00 | 0,00 | 0,00 | 0,00 | 0,00 | 0,00 | 0,00 | 0,00 | 0,00 | 0,00 | 0,00 | 0,00 | 0,00 | 0,00 |
| 2019 | 0,00 | 0,00 | 0,00 | 0,00 | 0,00 | 0,00 | 0,00 | 0,00 | 0,00 | 0,00 | 0,00 | 0,00 | 0,00 | 0,00 |
| 2020 | 0,00 | 0,00 | 0,00 | 0,00 | 0,00 | 0,00 | 0,00 | 0,00 | 0,00 | 0,00 | 0,00 | 0,00 | 0,00 | 0,00 |
| 2021 | 0,00 | 0,00 | 0,00 | 0,00 | 0,00 | 0,00 | 0,00 | 0,00 | 0,00 | 0,00 | 0,00 | 0,00 | 0,00 | 0,00 |
| 2022 | 0,00 | 0,00 | 0,00 | 0,00 | 0,00 | 0,00 | 0,00 | 0,00 | 0,00 | 0,00 | 0,00 | 0,00 | 0,00 | 0,00 |
| 2023 | 0,00 | 0,00 | 0,00 | 0,00 | 0,00 | 0,00 | 0,00 | 0,00 | 0,00 | 0,00 | 0,00 | 0,00 | 0,00 | 0,00 |
| 2024 | 0,00 | 0,00 | 0,00 | 0,00 | 0,00 | 0,00 | 0,00 | 0,00 | 0,00 | 0,00 | 0,00 | 0,00 | 0,00 | 0,00 |
| 2025 | 0,00 | 0,00 | 0,00 | 0,00 | 0,00 | 0,00 | 0,00 | 0,00 | 0,00 | 0,00 | 0,00 | 0,00 | 0,00 | 0,00 |
| 2026 | 0,00 | 0,00 | 0,00 | 0,00 | 0,00 | 0,00 | 0,00 | 0,00 | 0,00 | 0,00 | 0,00 | 0,00 | 0,00 | 0,00 |
| 2027 | 0,00 | 0,00 | 0,00 | 0,00 | 0,00 | 0,00 | 0,00 | 0,00 | 0,00 | 0,00 | 0,00 | 0,00 | 0,00 | 0,00 |
| 2028 | 0,00 | 0,00 | 0,00 | 0,00 | 0,00 | 0,00 | 0,00 | 0,00 | 0,00 | 0,00 | 0,00 | 0,00 | 0,00 | 0,00 |

| Wyszczególnienie | 12.8 | 12.8.1* | Kwoty dotyczące przejęcia i spłaty zobowiązań po samodzielnym zakładach opieki zdrowotnej oraz pokrycia ujemnego wyniku | | | | | | | |
|------------------|------|---------|---|------|------|------|------|------|------|------|
| | | | 13.1 | 13.2 | 13.3 | 13.4 | 13.5 | 13.6 | 13.7 | |
| Formuła | | | | | | | | | | |
| Wykonanie 2011 | 0,00 | 0,00 | 0,00 | 0,00 | 0,00 | 0,00 | 0,00 | 0,00 | 0,00 | 0,00 |
| Wykonanie 2012 | 0,00 | 0,00 | 0,00 | 0,00 | 0,00 | 0,00 | 0,00 | 0,00 | 0,00 | 0,00 |
| Plan 3 kw. 2013 | 0,00 | 0,00 | 0,00 | 0,00 | 0,00 | 0,00 | 0,00 | 0,00 | 0,00 | 0,00 |
| Wykonanie 2013 | 0,00 | 0,00 | 0,00 | 0,00 | 0,00 | 0,00 | 0,00 | 0,00 | 0,00 | 0,00 |
| 2014 | 0,00 | 0,00 | 0,00 | 0,00 | 0,00 | 0,00 | 0,00 | 0,00 | 0,00 | 0,00 |
| 2015 | 0,00 | 0,00 | 0,00 | 0,00 | 0,00 | 0,00 | 0,00 | 0,00 | 0,00 | 0,00 |
| 2016 | 0,00 | 0,00 | 0,00 | 0,00 | 0,00 | 0,00 | 0,00 | 0,00 | 0,00 | 0,00 |
| 2017 1) | 0,00 | 0,00 | 0,00 | 0,00 | 0,00 | 0,00 | 0,00 | 0,00 | 0,00 | 0,00 |
| 2018 | 0,00 | 0,00 | 0,00 | 0,00 | 0,00 | 0,00 | 0,00 | 0,00 | 0,00 | 0,00 |
| 2019 | 0,00 | 0,00 | 0,00 | 0,00 | 0,00 | 0,00 | 0,00 | 0,00 | 0,00 | 0,00 |
| 2020 | 0,00 | 0,00 | 0,00 | 0,00 | 0,00 | 0,00 | 0,00 | 0,00 | 0,00 | 0,00 |
| 2021 | 0,00 | 0,00 | 0,00 | 0,00 | 0,00 | 0,00 | 0,00 | 0,00 | 0,00 | 0,00 |
| 2022 | 0,00 | 0,00 | 0,00 | 0,00 | 0,00 | 0,00 | 0,00 | 0,00 | 0,00 | 0,00 |
| 2023 | 0,00 | 0,00 | 0,00 | 0,00 | 0,00 | 0,00 | 0,00 | 0,00 | 0,00 | 0,00 |
| 2024 | 0,00 | 0,00 | 0,00 | 0,00 | 0,00 | 0,00 | 0,00 | 0,00 | 0,00 | 0,00 |
| 2025 | 0,00 | 0,00 | 0,00 | 0,00 | 0,00 | 0,00 | 0,00 | 0,00 | 0,00 | 0,00 |
| 2026 | 0,00 | 0,00 | 0,00 | 0,00 | 0,00 | 0,00 | 0,00 | 0,00 | 0,00 | 0,00 |
| 2027 | 0,00 | 0,00 | 0,00 | 0,00 | 0,00 | 0,00 | 0,00 | 0,00 | 0,00 | 0,00 |
| 2028 | 0,00 | 0,00 | 0,00 | 0,00 | 0,00 | 0,00 | 0,00 | 0,00 | 0,00 | 0,00 |

| 4 Wykazanie | Dane uzupełniające o dfugu i jego spiacie | | | | | | Dane dotyczace emitowanych obligacji przychodowych | | | |
|-----------------|--|---|----------------------------|---|--|---|--|--|--------|--|
| | Spłaty rat kapitałowych oraz wykup papierów wartościowych, o których mowa w pkt 5.1., wynikające wyjącznie z tytułu zobowiązań już zaciągniętych | Kwota dfugu, którego planowana spłata dokonana się z wydatków budżetu | Wydatki zmniejszające dług | 14.3.1 spłata zobowiązań wymagalnych z lat poprzednich, innych niż w poz. 14.3.3 | w tym: | | Wynik operacji niekasowych wpływających na kwotę dfugu (m.in. umorzenia, różnice kursowe) | Środki z przedsięwzięcia gromadzone na rachunku bankowym | w tym: | |
| | | | | | 14.3.2 związane z umowami zaliczonymi do tytułów dłużnych wliczanych do państwowego dfugu publicznego | 14.3.3 wypłaty z tytułu wymagalnych poręczeń i gwarancji | | | 15.1 | 15.1.1 środki na zaspokojenie roszczeń obligatariuszy |
| Lp | 14.1 | 14.2 | 14.3 | 14.3.1 | 14.3.2 | 14.4 | 15.1 | 15.1.1 | 15.2 | |
| Formuła | | | | | | | | | | |
| Wykonanie 2011 | 2 800 000,00 | 0,00 | 0,00 | 0,00 | 0,00 | 0,00 | 0,00 | 0,00 | 0,00 | |
| Wykonanie 2012 | 9 700 000,00 | 0,00 | 0,00 | 0,00 | 0,00 | 0,00 | 0,00 | 0,00 | 0,00 | |
| Plan 3 kw. 2013 | 11 580 081,28 | 0,00 | 0,00 | 0,00 | 0,00 | 0,00 | 0,00 | 0,00 | 0,00 | |
| Wykonanie 2013 | 11 580 081,28 | 0,00 | 0,00 | 0,00 | 0,00 | 0,00 | 0,00 | 0,00 | 0,00 | |
| 2014 | 0,00 | 0,00 | 0,00 | 0,00 | 0,00 | 0,00 | 0,00 | 0,00 | 0,00 | |
| 2015 | 0,00 | 0,00 | 0,00 | 0,00 | 0,00 | 0,00 | 0,00 | 0,00 | 0,00 | |
| 2016 | 3 500 000,00 | 0,00 | 0,00 | 0,00 | 0,00 | 0,00 | 0,00 | 0,00 | 0,00 | |
| 2017 1) | 3 000 000,00 | 0,00 | 0,00 | 0,00 | 0,00 | 0,00 | 0,00 | 0,00 | 0,00 | |
| 2018 | 4 500 000,00 | 0,00 | 0,00 | 0,00 | 0,00 | 0,00 | 0,00 | 0,00 | 0,00 | |
| 2019 | 5 900 000,00 | 0,00 | 0,00 | 0,00 | 0,00 | 0,00 | 0,00 | 0,00 | 0,00 | |
| 2020 | 5 800 000,00 | 0,00 | 0,00 | 0,00 | 0,00 | 0,00 | 0,00 | 0,00 | 0,00 | |
| 2021 | 4 700 000,00 | 0,00 | 0,00 | 0,00 | 0,00 | 0,00 | 0,00 | 0,00 | 0,00 | |
| 2022 | 4 800 000,00 | 0,00 | 0,00 | 0,00 | 0,00 | 0,00 | 0,00 | 0,00 | 0,00 | |
| 2023 | 3 000 000,00 | 0,00 | 0,00 | 0,00 | 0,00 | 0,00 | 0,00 | 0,00 | 0,00 | |
| 2024 | 3 000 000,00 | 0,00 | 0,00 | 0,00 | 0,00 | 0,00 | 0,00 | 0,00 | 0,00 | |
| 2025 | 3 000 000,00 | 0,00 | 0,00 | 0,00 | 0,00 | 0,00 | 0,00 | 0,00 | 0,00 | |
| 2026 | 3 000 000,00 | 0,00 | 0,00 | 0,00 | 0,00 | 0,00 | 0,00 | 0,00 | 0,00 | |
| 2027 | 3 400 000,00 | 0,00 | 0,00 | 0,00 | 0,00 | 0,00 | 0,00 | 0,00 | 0,00 | |
| 2028 | 4 000 000,00 | 0,00 | 0,00 | 0,00 | 0,00 | 0,00 | 0,00 | 0,00 | 0,00 | |

PRZEWODNICZĄCY
Rady Miejskiej w Brzesku

inż. Tadeusz Pasierb

**RADA MIEJSKA
W BRZESKU**

 32-800 Brzesko, ul. Głowackiego 51
 tel. 14 62 35 130

Wykaz przedsięwzięć do WPF

 Załącznik Nr 2
 do Uchwały Nr XLVIII/344/2014
 Rady Miejskiej w Brzesku
 z dnia 30 kwietnia 2014 r.

 kwoty w
 zł

| L.p. | Nazwa i cel | Jednostka odpowiedzialna lub koordynująca | Okres realizacji | | Łączne nakłady finansowe | Limit 2014 | Limit 2015 | Limit 2016 | Limit 2017 | Limit zobowiązań |
|---------|---|---|------------------|------|--------------------------|--------------|--------------|--------------|--------------|------------------|
| | | | od | do | | | | | | |
| 1 | Wydatki na przedsięwzięcia-ogółem (1.1+1.2+1.3) | | | | 40 582 565,51 | 6 512 712,00 | 3 702 741,00 | 1 200 000,00 | 8 961 521,00 | |
| 1.a | - wydatki bieżące | | | | 23 492 443,51 | 3 837 326,00 | 1 499 257,00 | 1 200 000,00 | 2 568 037,00 | |
| 1.b | - wydatki majątkowe | | | | 17 100 122,00 | 1 675 386,00 | 2 203 484,00 | 0,00 | 6 403 484,00 | |
| 1.1 | Wydatki na programy, projekty lub zadania związane z programami realizowanymi z udziałem środków, o których mowa w art.6 ust.1 pkt 2 i 3 ustawy z dnia 27 sierpnia 2009 r. o finansach publicznych (Dz.U.Nr 167, poz.1240, z późn.zm.), z tego: | | | | 2 820 893,51 | 0,00 | 0,00 | 0,00 | 0,00 | |
| 1.1.1 | - wydatki bieżące | | | | 2 398 034,51 | 0,00 | 0,00 | 0,00 | 0,00 | |
| 1.1.1.1 | Program - Aktywizacja osób bezrobotnych w Gminie Brzesko - POKL 7.1.1 - aktywizacja osób bezrobotnych | Miejski Ośrodek Pomocy Społecznej | 2008 | 2014 | 2 389 794,51 | 0,00 | 0,00 | 0,00 | 0,00 | |
| 1.1.1.2 | Projekt - Opracowanie kompleksowego planu zagospodarowania odpadów komunalnych w subregionie tarnowskim - uporządkowanie gospodarki odpadami, ochrona środowiska | Urząd Miejski w Brzesku | 2013 | 2014 | 8 240,00 | 0,00 | 0,00 | 0,00 | 0,00 | |
| 1.1.2 | - wydatki majątkowe | | | | 422 869,00 | 0,00 | 0,00 | 0,00 | 0,00 | |
| 1.1.2.1 | Program - Modernizacja i przebudowa budynku Domu Ludowego w Jadownikach wraz z budową parkingu i placu utwardzonego - etap II - MRPO - rozwój integracji społecznej i bazy rekreacyjnej | Urząd Miejski w Brzesku | 2011 | 2014 | 0,00 | 0,00 | 0,00 | 0,00 | 0,00 | |
| 1.1.2.2 | Projekt - Budowa boiska sportowego z nawierzchnią ze sztucznej trawy i piłkochwyłtami w miejscowości Mokrzycka - realizacja zadań z zakresu sportu | Urząd Miejski w Brzesku | 2013 | 2014 | 422 859,00 | 0,00 | 0,00 | 0,00 | 0,00 | |

| L.p. | Nazwa i cel | Jednostka odpowiedzialna lub koordynująca | Okres realizacji | | Łączne nakłady finansowe | Limit 2014 | Limit 2015 | Limit 2016 | Limit 2017 | Limit zobowiązań |
|---------|--|---|------------------|------|--------------------------|---------------|--------------|--------------|--------------|------------------|
| | | | od | do | | | | | | |
| 1.2 | Wydatki na programy, projekty lub zadania związane z umowami partnersstwa publiczno-prywatnego, z tego: | | | | 0,00 | 0,00 | 0,00 | 0,00 | 0,00 | 0,00 |
| 1.2.1 | - wydatki bieżące | | | | 0,00 | 0,00 | 0,00 | 0,00 | 0,00 | 0,00 |
| 1.2.2 | - wydatki majątkowe | | | | 0,00 | 0,00 | 0,00 | 0,00 | 0,00 | 0,00 |
| 1.3 | Wydatki na programy, projekty lub zadania pozostałe (inne niż wymienione w pkt 1.1 i 1.2), z tego: | | | | 37 771 672,00 | 10 609 663,00 | 6 612 712,00 | 3 702 741,00 | 1 200 000,00 | 8 961 621,00 |
| 1.3.1 | - wydatki bieżące | | | | 21 094 409,00 | 6 107 924,00 | 3 837 326,00 | 1 499 257,00 | 1 200 000,00 | 2 558 037,00 |
| 1.3.1.1 | Bieżące utrzymanie urządzeń i sieci kanalizacji opadowej oraz studni publicznych na terenie Gminy Brzesko i usuwanie awarii - utrzymanie w należytym stanie kanalizacji opadowej, higiena i bezpieczeństwo mieszkańców | Urząd Miejski w Brzesku | 2013 | 2014 | 255 150,00 | 131 400,00 | 0,00 | 0,00 | 0,00 | 0,00 |
| 1.3.1.2 | Dostawa wody dla mieszkańców Poręby Spytkowskiej - zakup wody w celu zaopatrzenia w wodę mieszkańców sołectwa Poręba Spytkowska | Urząd Miejski w Brzesku | 2013 | 2015 | 300 000,00 | 100 000,00 | 150 000,00 | 0,00 | 0,00 | 0,00 |
| 1.3.1.3 | Gospodarowanie odpadami komunalnymi - realizacja zadań wynikających z ustawy o utrzymaniu czystości i porządku w gminach | Urząd Miejski w Brzesku | 2013 | 2015 | 3 950 000,00 | 1 975 000,00 | 987 500,00 | 0,00 | 0,00 | 0,00 |
| 1.3.1.4 | Oczyszczanie ulic i placów miasta Brzeska oraz sprzątanie przystanków komunikacji zbiorowej na terenie Gminy Brzeska, interwencyjne wyłapywanie zwierząt na terenie Gminy Brzesko - utrzymanie czystości i porządku na terenie Gminy, utrzymanie estetyki miasta, bezpieczeństwo mieszkańców | Urząd Miejski w Brzesku | 2012 | 2015 | 957 077,00 | 469 000,00 | 28 000,00 | 0,00 | 0,00 | 497 000,00 |
| 1.3.1.5 | Oświetlenie ulic, placów, świadczenie usług systemu CPANET - bezpieczeństwo mieszkańców | Urząd Miejski w Brzesku | 2010 | 2017 | 9 570 105,00 | 1 170 105,00 | 1 200 000,00 | 1 200 000,00 | 1 200 000,00 | 100 738,00 |
| 1.3.1.6 | Program profilaktyki zakażeń pneumokokowych wśród dzieci w oparciu o szczepienia przeciwko pneumokokom w Gminie Brzesko w latach 2013 - 2015 - ochrona zdrowia | Urząd Miejski w Brzesku | 2013 | 2015 | 90 000,00 | 30 000,00 | 30 000,00 | 0,00 | 0,00 | 0,00 |

| L.p. | Nazwa i cel | Jednostka odpowiedzialna lub koordynująca | Okres realizacji | | Łączne nakłady finansowe | Limit 2014 | Limit 2015 | Limit 2016 | Limit 2017 | Limit zobowiązań |
|----------|---|---|------------------|------|--------------------------|------------|------------|------------|------------|------------------|
| | | | od | do | | | | | | |
| 1.3.1.7 | Prowadzenie Punktu Selektywnej Zbiórki Odpadów Komunalnych - realizacja zadań wynikających z ustawy o utrzymaniu czystości i porządku w gminach | Urząd Miejski w Brzesku | 2013 | 2015 | 288 000,00 | 144 000,00 | 72 000,00 | 0,00 | 0,00 | 0,00 |
| 1.3.1.8 | Realizacja zadań oświatowych - dowóz uczniów do szkół - dowóz uczniów do Gimnazjum | Publiczne Gimnazjum im. Jana Pawła II w Jadownikach | 2013 | 2014 | 260 000,00 | 130 000,00 | 0,00 | 0,00 | 0,00 | 130 000,00 |
| 1.3.1.9 | Realizacja zadań oświatowych - dowóz uczniów do szkół - dowóz uczniów do Gimnazjum | Publiczne Gimnazjum Nr 1 im. Królowej Jadwigi w Brzesku | 2013 | 2016 | 368 087,00 | 159 984,00 | 105 103,00 | 24 000,00 | 0,00 | 140 087,00 |
| 1.3.1.10 | Realizacja zadań oświatowych - dowóz uczniów do szkół - dowóz uczniów do Gimnazjum | Publiczne Gimnazjum Nr 2 im. Janusza Korczaka w Brzesku | 2013 | 2016 | 1 016 614,00 | 254 515,00 | 267 240,00 | 275 257,00 | 0,00 | 797 012,00 |
| 1.3.1.11 | Realizacja zadań z zakresu gospodarki nieruchomościami - dokumentacja geodezyjna i wycena nieruchomości - regulacja prawna nieruchomości, umożliwienie zbycia i nabycia nieruchomości | Urząd Miejski w Brzesku | 2013 | 2014 | 168 043,00 | 90 750,00 | 0,00 | 0,00 | 0,00 | 0,00 |
| 1.3.1.12 | Realizacja zadań z zakresu ładu przestrzennego - opracowania planistyczne - rozwój urbanistyczny i gospodarczy Gminy | Urząd Miejski w Brzesku | 2011 | 2015 | 182 250,00 | 73 200,00 | 20 000,00 | 0,00 | 0,00 | 93 200,00 |
| 1.3.1.13 | Utrzymanie zieleni gminnej i zadzwierzeń w tym montaż i demontaż oświetlenia świątecznego - utrzymanie estetyki miasta, tworzenie bazy rekreacyjnej dla mieszkańców | Urząd Miejski w Brzesku | 2012 | 2015 | 669 201,00 | 349 600,00 | 8 401,00 | 0,00 | 0,00 | 0,00 |
| 1.3.1.14 | Utrzymanie zimowe dróg publicznych gminnych - utrzymanie w należytym stanie dróg, bezpieczeństwo mieszkańców | Urząd Miejski w Brzesku | 2013 | 2015 | 1 780 000,00 | 560 000,00 | 500 000,00 | 0,00 | 0,00 | 800 000,00 |
| 1.3.1.15 | Współfinansowanie pozaszkolnego punktu katechetycznego nauczania religii Kościoła Adwentystów Dnia Siódmego - organizacja nauki religii | Urząd Miejski w Brzesku | 2013 | 2014 | 1 718,00 | 1 288,00 | 0,00 | 0,00 | 0,00 | 0,00 |
| 1.3.1.16 | Zarządzanie nieruchomościami stanowiącymi własność Gminy Brzesko - realizacja zadań własnych z zakresu gospodarki nieruchomościami | Urząd Miejski w Brzesku | 2013 | 2015 | 1 238 164,00 | 469 082,00 | 469 082,00 | 0,00 | 0,00 | 0,00 |

| Lp. | Nazwa i cel | Jednostka odpowiedzialna lub koordynująca | Okres realizacji | | Łączne nakłady finansowe | Limit 2014 | Limit 2015 | Limit 2016 | Limit 2017 | Limit zobowiązań |
|---------|--|---|------------------|------|--------------------------|--------------|--------------|--------------|------------|------------------|
| | | | od | do | | | | | | |
| 1.3.2 | - wydatki majątkowe | | | | 16 677 263,00 | 4 501 739,00 | 1 676 386,00 | 2 203 484,00 | 0,00 | 6 403 484,00 |
| 1.3.2.1 | Budowa chodników przy drogach powiatowych - poprawa stanu infrastruktury drogowej | Urząd Miejski w Brzesku | 2013 | 2014 | 150 000,00 | 150 000,00 | 0,00 | 0,00 | 0,00 | 0,00 |
| 1.3.2.2 | Budowa kanalizacji w Gminie Brzesko - ochrona środowiska | Urząd Miejski w Brzesku | 2009 | 2014 | 245 476,00 | 14 001,00 | 0,00 | 0,00 | 0,00 | 0,00 |
| 1.3.2.3 | Budowa oczyszczalni ścieków dla GOSiR i Szkoły Podstawowej w Mokrzych - ochrona środowiska | Urząd Miejski w Brzesku | 2013 | 2014 | 79 500,00 | 70 000,00 | 0,00 | 0,00 | 0,00 | 0,00 |
| 1.3.2.4 | Budowa połączenia autostrady A4 Kraków - Tarnów z drogą wojewódzką Koszyce - Brzesko w węźle Brzesko - odcinek drogi wojewódzkiej nr 768 - poprawa komunikacji i bezpieczeństwa | Urząd Miejski w Brzesku | 2010 | 2015 | 115 386,00 | 28 125,00 | 75 386,00 | 0,00 | 0,00 | 0,00 |
| 1.3.2.5 | Budowa sali gimnastycznej wraz z infrastrukturą techniczną przy Szkole Podstawowej Nr 3 w Brzesku - rozwój kultury fizycznej i sportu | Urząd Miejski w Brzesku | 2008 | 2016 | 6 792 741,00 | 2 500 000,00 | 1 500 000,00 | 2 203 484,00 | 0,00 | 6 203 484,00 |
| 1.3.2.6 | Instalacja wodociągowa przeciwpożarowa z hydrantami wewnętrznymi - SP w Mokrzych - zabezpieczenie przeciwpożarowe | Publiczna Szkoła Podstawowa im. Tadeusza Kościuszki w Mokrzych | 2013 | 2014 | 22 000,00 | 10 000,00 | 0,00 | 0,00 | 0,00 | 0,00 |
| 1.3.2.7 | Instalacja wodociągowa przeciwpożarowa z hydrantami wewnętrznymi - SP w Szczepanowie - zabezpieczenie przeciwpożarowe | Publiczna Szkoła Podstawowa im. Bohaterów Westerplatte w Szczepanowie | 2013 | 2014 | 30 000,00 | 25 000,00 | 0,00 | 0,00 | 0,00 | 0,00 |
| 1.3.2.8 | Odwodnienie terenów przy ul. Brzeskiej, Podmiejskiej, Piastowskiej - ochrona przeciwpowodziowa, ochrona środowiska | Urząd Miejski w Brzesku | 2014 | 2015 | 200 000,00 | 100 000,00 | 100 000,00 | 0,00 | 0,00 | 200 000,00 |
| 1.3.2.9 | Program - Ochrona wód w dorzeczu rzeki Dunajec i Uszwyjcy poprzez uporządkowanie gospodarki wodno - ściekowej na terenie działalności Związku Międzygminnego w Brzesku realizowany przez RPWiK Brzesko - Fundusz Spójności - ochrona środowiska, uporządkowanie gospodarki wodno - ściekowej | Urząd Miejski w Brzesku | 2010 | 2014 | 8 885 515,00 | 1 589 613,00 | 0,00 | 0,00 | 0,00 | 0,00 |

Dokument podpisany elektronicznie

| L.p. | Nazwa i cel | Jednostka odpowiedzialna lub koordynująca | Okres realizacji | | Łączne nakłady finansowe | Limit 2014 | Limit 2015 | Limit 2016 | Limit 2017 | Limit zobowiązań |
|----------|---|---|------------------|------|--------------------------|------------|------------|------------|------------|------------------|
| | | | od | do | | | | | | |
| 1.3.2.10 | Przebudowa drogi powiatowej nr 1430K Brzesko - Szczepanów - Borzęcin w miejscowościach Brzesko, Jadowniki, Sterkowice wraz z budową chodnika w miejscowości Jadowniki - poprawa stanu infrastruktury drogowej | Urząd Miejski w Brzesku | 2013 | 2014 | 0,00 | 0,00 | 0,00 | 0,00 | 0,00 | 0,00 |
| 1.3.2.11 | Wykonanie dokumentacji projektowej na budowę zespołu budynków mieszkalnych - wielorodzinnych przy ul. Partyzanów w Brzesku - zwiększenie zasobu mieszkaniowego | Urząd Miejski w Brzesku | 2012 | 2014 | 156 645,00 | 15 000,00 | 0,00 | 0,00 | 0,00 | 0,00 |

PRZEWODNICZĄCY
Rady Miejskiej w Brzesku

inż. Tadeusz Piszterb

AY
7
1947

1
2
3
4
5
6
7
8
9
10
11
12
13
14
15
16
17
18
19
20
21
22
23
24
25
26
27
28
29
30
31
32
33
34
35
36
37
38
39
40
41
42
43
44
45
46
47
48
49
50
51
52
53
54
55
56
57
58
59
60
61
62
63
64
65
66
67
68
69
70
71
72
73
74
75
76
77
78
79
80
81
82
83
84
85
86
87
88
89
90
91
92
93
94
95
96
97
98
99
100

Objaśnienia wartości przyjętych w Wieloletniej Prognozie Finansowej Gminy Brzesko

Wieloletnia Prognoza Finansowa Gminy Brzesko została opracowana według wzoru określonego przez Ministra Finansów w rozporządzeniu z dnia 31 grudnia 2013 r. zmieniającego rozporządzenie w sprawie wieloletniej prognozy finansowej jednostki samorządu terytorialnego (Dz. U. z 2013 r., poz. 1736).

Założenia ogólne

Punktem wyjścia dla prognoz były dane dotyczące wykonania budżetów lat 2011-2013.

Do sporządzenia prognoz poszczególnych pozycji dla dochodów bieżących i wydatków bieżących na lata 2014-2021 (bez kosztów obsługi długu) posłużono się wytycznymi Ministra Finansów dotyczącymi założeń makroekonomicznych na potrzeby wieloletnich prognoz finansowych jednostek samorządu terytorialnego – aktualizacja – wrzesień 2012. Poniższa tabela przedstawia jej najważniejsze wartości:

| | 2015 | 2016 | 2017 | 2018 | 2019 | 2020 | 2021 |
|---------------|------|------|------|------|------|------|------|
| inflacja | 2,5% | 2,5% | 2,5% | 2,4% | 2,4% | 2,4% | 2,4% |
| wzrost PKB | 3,5% | 4,0% | 3,9% | 3,8% | 3,5% | 3,4% | 3,2% |

Na lata 2022-2028 poszczególne pozycje dochodów bieżących i wydatków bieżących (bez kosztów obsługi) przyjmują stałą wartość na poziomie 2021 roku.

Źródła pokrycia deficytu lub cele przeznaczenia nadwyżki

W prognozowanym okresie nie występują deficyty budżetów (rozumiane jako dochody – wydatki). Z prognoz na lata 2015-2028 wynika, iż każdy rok będzie się kończył nadwyżką, która będzie przeznaczana na spłatę zaciągniętego długu.

Założenia do prognoz dochodów bieżących

Założono wzrost dochodów bieżących w kolejnych latach o prognozowany wskaźnik wzrostu PKB – dotyczy również wyszczególnionych pozycji dochodów bieżących. Od 2015 r. w dochodach z tytułu dotacji oraz środków przeznaczonych na cele bieżące ujęto wyłącznie dotacje celowe z budżetu państwa na realizację zadań własnych i zleconych oraz dotacje z budżetów innych jst na realizację zadań na podstawie zawartych porozumień.

W grupie podatki i opłaty ujęto dochody z następujących tytułów: podatek od nieruchomości, podatek rolny, podatek leśny, podatek od środków transportowych, podatek od czynności cywilnoprawnych, podatek od spadków i darowizn, podatek od działalności gospodarczej osób fizycznych opłacany w formie karty podatkowej, opłaty za zarząd i użytkowanie wieczyste nieruchomości, opłata skarbową, opłata eksploatacyjną, opłaty za zezwolenia na sprzedaż napojów

alkoholowych, opłata targowa, wpływy z innych lokalnych opłat pobieranych na podstawie odrębnych ustaw, opłaty sklasyfikowane w paragrafie 0690.

Założenia do prognoz dochodów majątkowych

Wartości dla pozycji: sprzedaż majątku

W latach 2014 - 2019 zaplanowano dochody z tego tytułu w wielkości 30.903.459 zł. :

- 2014 r. – 8.403.459 zł.
- 2015 - 6.500.000 zł.
- 2016 - 2017 po 6.000.000 zł. rocznie
- 2018 r. - 3.000.000 zł.
- 2019 r. – 1.000.000 zł.

Począwszy od 2020 roku nie zaplanowano dochodów z tego tytułu. Prognozę oparto na wykazie nieruchomości planowanych do zbycia sporządzonego przez Wydział GGMIr Urzędu Miejskiego w Brzesku.

Założenia do prognoz wydatków bieżących

Założono wzrost wydatków bieżących w kolejnych latach o prognozowany wskaźnik inflacji.

Założenia do wydatków na funkcjonowanie organów JST

Zgodnie z rozporządzeniem wykazano kwoty wydatków zaplanowanych w rozdziałach 75022 - Rady gmin (miast i miast na prawach powiatu) oraz 75023 – Urzędy gmin (miast i miast na prawach powiatu) – założono wzrost wydatków z tego tytułu w kolejnych latach o prognozowany wskaźnik inflacji.

Założenia do wydatków na wynagrodzenia i składki od nich naliczane

Przyjęto tutaj paragrafy od 401 do 413 oraz 417 - założono wzrost wydatków z tego tytułu w kolejnych latach o prognozowany wskaźnik inflacji.

Objaśnienia do prognozy spłaty zadłużenia

Prognozę spłaty zadłużenia przedstawia poniższa tabela:

Zobowiązania z tytułu kredytów/pożyczek/obligacji:

| | 2013 | 2014 | 2015 | 2016 | 2017 | 2018 | 2019 | 2020 |
|---------------------------|---------------|---------------|---------------|---------------|---------------|---------------|---------------|---------------|
| Transze | 11.000.000,00 | 0 | 0 | 0 | 0 | 0 | 0 | |
| Odsetki | 2.657.442,74 | 3.000.000,00 | 3.200.000,00 | 3.100.000,00 | 3.075.000,00 | 2.925.000,00 | 2.650.000,00 | 2.355.000,00 |
| Raty kapitałowe | 11.580.081,28 | 0 | 0,00 | 3.500.000,00 | 3.000.000,00 | 4.500.000,00 | 5.900.000,00 | 5.800.000,00 |
| Zadłużenie na koniec roku | 51.600.000,00 | 51.600.000,00 | 51.600.000,00 | 48.100.000,00 | 45.100.000,00 | 40.600.000,00 | 34.700.000,00 | 28.900.000,00 |

| | 2021 | 2022 | 2023 | 2024 | 2025 | 2026 | 2027 | 2028 |
|---------------------------|---------------|---------------|---------------|---------------|---------------|--------------|--------------|--------------|
| Transze | 0 | 0 | 0 | 0 | 0 | 0 | 0 | 0 |
| Odsetki | 2.065.000,00 | 1.530.000,00 | 1.490.000,00 | 1.340.000,00 | 1.090.000,00 | 840.000,00 | 690.000,00 | 320.000,00 |
| Raty kapitałowe | 4.700.000,00 | 4.800.000,00 | 3.000.000,00 | 3.000.000,00 | 3.000.000,00 | 3.000.000,00 | 3.400.000,00 | 4.000.000,00 |
| Zadłużenie na koniec roku | 24.200.000,00 | 19.400.000,00 | 16.400.000,00 | 13.400.000,00 | 10.400.000,00 | 7.400.000,00 | 4.000.000,00 | 0 |

W 2014 r. jak i w kolejnych latach nie planuje się zaciągania nowego długu. Spłatę długu - wykup obligacji zaplanowano w latach ich zapadalności.

Wynik budżetu

Pozycja „Wynik budżetu” jest różnicą pomiędzy pozycjami 1. Dochody ogółem a pozycją 2. Wydatki ogółem. W 2014 r. wynik budżetu zamyka się deficytem w kwocie 875.494,88 zł., który zostanie pokryty z wolnych środków pochodzących z rozliczeń kredytów i pożyczek z lat ubiegłych.

Kwota długu, sposób jego sfinansowania i relacja, o której mowa w art. 243 ustawy o finansach publicznych

Kwota wykazana jako dług na koniec każdego roku jest wynikiem działania: dług z poprzedniego roku + zaciągany dług – spłata długu.

Sposób finansowania długu – przyjmuje się, że dług (jego spłata) jest finansowana w pierwszej kolejności z nadwyżki budżetowej, wolnych środków, spłacanych pożyczek oraz nadwyżki z lat poprzednich z tym, że w przypadku planowania pożyczek do udzielenia wielkości te przeznaczają się na sfinansowanie długu w wartości pomniejszonej o wielkość przewidywanych do udzielenia pożyczek. W następnej kolejności dług finansuje się nowo zaciąganiem długiem.

W latach 2014 – 2028 spełnione są wymogi zawarte w art. 243 i art. 244 ust. 1 ustawy o finansach publicznych.

Kwoty wydatków wynikających z limitów wydatków na przedsięwzięcia

Kwoty wydatków bieżących i majątkowych na planowane i realizowane przedsięwzięcia wynikają z limitów wydatków określonych w załączniku – Wykaz przedsięwzięć.

Przedsięwzięcia wieloletnie

W wykazie przedsięwzięć wykazano przedsięwzięcia zdefiniowane w art. 226 ust. 4 ustawy o finansach publicznych, tj. wieloletnie programy, projekty i zadania, w tym związane z programami finansowanymi z udziałem środków, o których mowa w art. 5 ust. 1 pkt 2 i 3. Gmina Brzesko nie zawarła umów o partnerstwie publiczno-prawnym.

Określone kwoty wynikają z zawartych już umów lub umów przewidzianych do zawarcia.

PRZEWODNICZĄCY
Rady Miejskiej w Brzesku

inż. Tadeusz Pasierb

