Data publikacji: 17.10.2018

Gminne święto edukacji



Publiczna Szkoła Podstawowa nr 3 w Brzesku z dyrektor Dorotą Wójcik na czele była w tym roku gospodarzem gminnego święta edukacji narodowej. Na uroczystość przybyło wielu znamienitych gości – burmistrz Grzegorz Wawryka, przedstawiciel małopolskiego kuratorium Maciej Pokorny, naczelnik wydziału edukacji Józef Cierniak, radni, działacze Towarzystwa Gimnastycznego „Sokół", przedstawiciele służb mundurowych, a także byli i obecni dyrektorzy, nauczyciele, pracownicy administracji i obsługi szkół i przedszkoli oraz uczniowie PSP nr 3 w Brzesku.

Uroczystość rozpoczęła się złożeniem życzeń pracownikom oświaty przez burmistrza Grzegorza Wawrykę, który podziękował im za wytrwałość i oddanie misji, jaką jest nauczanie i wychowanie dzieci i młodzieży. Podkreślił, że samorząd nie szczędzi środków na to, aby szkoły i przedszkola były nowoczesne, dobrze wyposażone i przyjazne dla wychowanków. –Od lat oświata jest naszym priorytetem, zdajemy sobie sprawę, jak ważna jest edukacja, która decyduje o przyszłości dzieci.

Ważnym punktem uroczystości było złożenie ślubowania przez nauczycieli, którzy z rąk burmistrza odebrali dyplomy z nominacjami. Włodarz gminy wręczył także nauczycielom nagrody, a 67 pracowników oświaty otrzymało okolicznościowe medale przyznane z okazji 100. rocznicy odzyskania przez Polskę niepodległości. Medalami okolicznościowymi uhonorowany został brzeski Cech Małych i Średnich Przedsiębiorców, TG Sokół w imieniu którego wyróżnienie odebrali prof. Marian Stolarczyk i Edward Knaga oraz Hufiec ZHP Brzesko w

imieniu którego medal odebrał harcmistrz Bartłomiej Turlej.

Słowa uznania należą się dyrekcji i pracownikom PSP nr 3 za wspaniałą atmosferę, wystrój sali oraz przygotowanie artystycznego programu. Uroczystość uświetnili także swoimi występami uczniowie ze szkoły muzycznej w Brzesku – wykonali utwory grane na skrzypcach, klarnecie, saksofonie i akordeonie, wspaniałe taneczne pokazy zaprezentowały dzieci ze szkoły Thomas Dance.

Tytuły nauczyciela mianowanego otrzymali: Sabina Cebula, Alicja Kawa, Piotr Kleśny – Szkoła Muzyczna I stopnia w Brzesku, Agnieszka Dorosz, Mateusz Urban, Paulina Soból – Zespół Szkolno-Przedszkolny w Brzesku, Ewa Gurgul, Anna Stanisławczyk – Zespół Szkolno-Przedszkolny w Jadownikach, Kinga Juszyńska-Fudala – szkoła w Okocimiu, Katarzyna Kargol – szkoła w Szczepanowie, Joanna Malik – szkoła w Buczu, Justyna Sarlej – przedszkole nr 1 w Jadownikach, Magdalena Wojnicka – szkoła nr 1 w Brzesku.

Nagrody burmistrza odebrali: Marta Kania, Małgorzata Góra – szkoła nr 1 w Brzesku, Jadwiga Fior – przedszkole nr 3 w Brzesku, Katarzyna Zaleśna – przedszkole w Porębie Spytkowskiej, Marek Kossoń, Aleksandra Hebda – szkoła w Mokrzyskach, Małgorzata Szylar – przedszkole nr 4 w Brzesku, Jolanta Płachta – szkoła w Jasieniu, Natalia Sambor – szkoła w Okocimiu, Urszula Białka, Maria Stolińska – Zespół Szkolno-Przedszkolny w Brzesku, Justyna Krzywacka, Grażyna Pleśniarska-Gwizdała, Teresa Sediwy, Dorota Wójcik, Agnieszka Dzieńska – szkoła nr 3 w Brzesku, Danuta Turlej, Krystyna Serbeńska-Biel, Małgorzata Kokoszka, Tomasz Wietecha – Zespół Szkolno-Przedszkolny w Jadownikach.

W jubileuszowym roku 100. rocznicy odzyskania przez Polskę niepodległości burmistrz wręczył okolicznościowe medale przyznane nauczycielom i pracownikom obsługi ze szkół i przedszkoli, otrzymali je: Elżbieta Daniłowska, Monika Kądziołka – przedszkole nr 1 w Brzesku, Małgorzata Śmiałek, Bożena Majchrzak –przedszkole nr 3 w Brzesku, Dorota Kusiak, Bogusława Gałek – przedszkole nr 4 w Brzesku, Luiza Biel, Elżbieta Szemer – przedszkole nr 7 w Brzesku, Lidia Wolnik, Dorota Pala – przedszkole nr 9 w Brzesku, Mirosława Dubiel, Dorota Ormiańska, Agata Pająk – przedszkole nr 10 w Brzesku, Małgorzata Robak, Marta Zaleńska – przedszkole nr 1 Jadowniki, Agata Jabłońska-Gawenda, Bożena Góra – przedszkole Poręba Spytkowska, Katarzyna Kocoł, Joanna Wolnik – przedszkole Szczepanów, Maria Kieć, Urszula Gawenda, Maria Stolińska, Jadwiga Zaczyńska, Renata Rożkowicz, Lucyna Zając, Barbara Borowiec, Wacław Zając – Zespół Szkolno-Przedszkolny w Brzesku, Krystyna Serbeńska-Biel, Bartłomiej Turlej, Agnieszka Kaltenberg, Teresa Opoka, Małgorzata Faron – Zespół Szkolno-Przedszkolny w Jadownikach, Małgorzata Grabarz, Barbara Surowiecka, Iwona Mikołajek, Beata Franczak-Wołek, Ewa Duśko, Marta Skurnóg – szkoła nr 1 w Brzesku, Grażyna Pleśniarska-Gwizdała, Dorota Wojtyś, Elżbieta Porwisz, Ewa Sobczyk, Elżbieta Zydroń – szkoła nr 3 w Brzesku, Joanna Cebula, Barbara Michałek – szkoła nr 1 Jadowniki, Maria Pater, Jolanta Król, Lucyna Jaworska, Danuta Mucha – szkoła Jasień, Elżbieta Fitrzyk, Edyta Rams, Janina Zalewska – szkoła Bucze, Maria Rudnik, Alicja Pikulska, Halina Kuciel, Ryszard Zachara – szkoła Mokrzyska, Barbara Stachowicz, Bożena Spędzia – szkoła Okocim, Bernadeta Zapiór, Łucja Klimek – szkoła Poręba Spytkowska, Ewa Wojas, Urszula Kocoł – szkoła Sterkowiec, Agata Dąbrowa, Danuta Wolnik, Maria Jarosz – szkoła Szczepanów, Renata Suska, Piotr Kleśny – szkoła muzyczna w Brzesku.



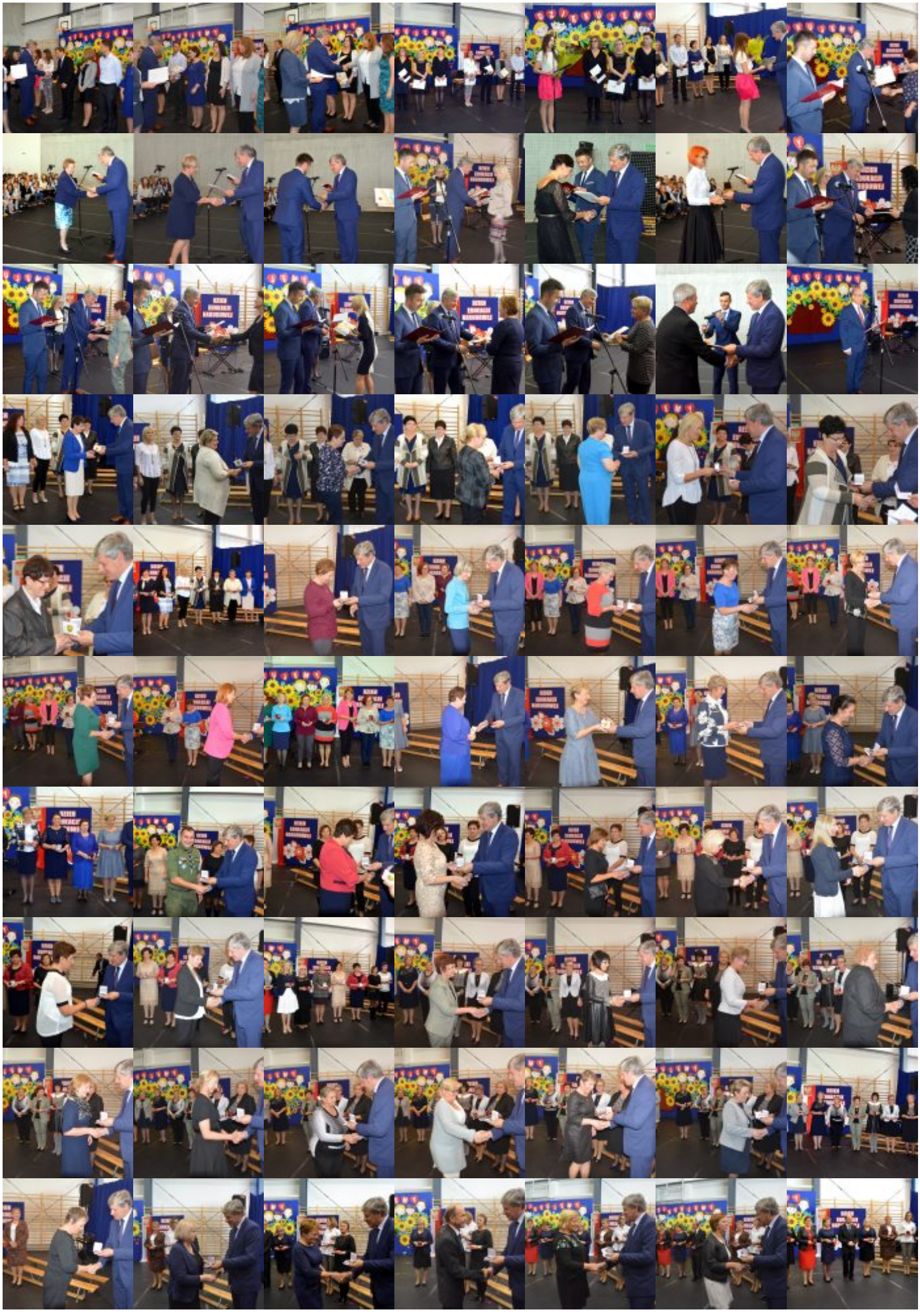



Źródło: https://www.brzesko.pl/aktualnosc/68059,gminne-swieto-edukacji

Data wydruku: 2026-11-24 07:08:00