Data publikacji: 23.08.2018

Przetarg ustny na zbycie niezabudowanej nieruchomości gruntowej położonej w Mokrzyskach

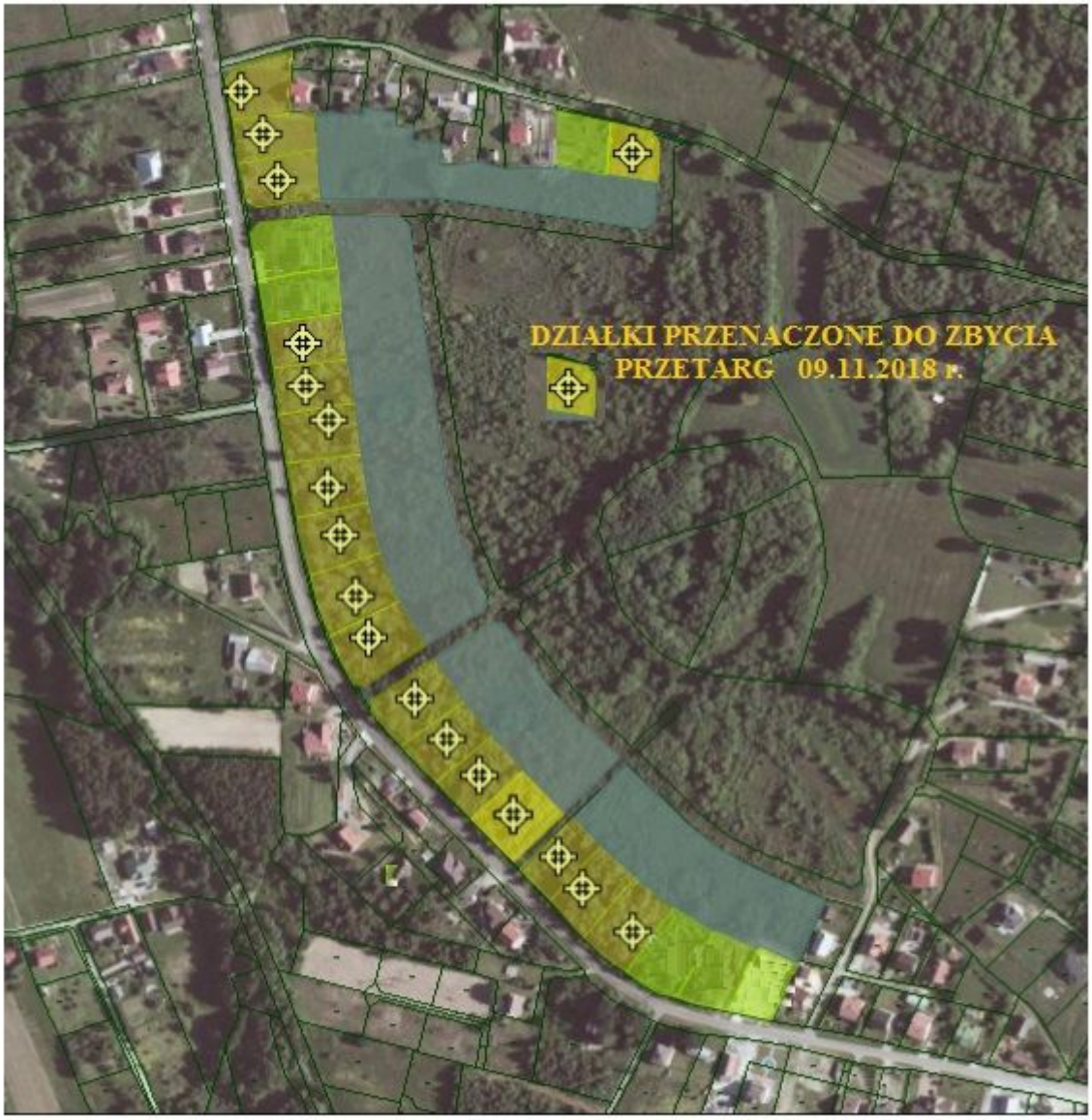

Burmistrz Brzeska ogłasza publiczny nieograniczony przetarg ustny na zbycie niezabudowanej nieruchomości gruntowej położonej w Mokrzyskach.

Przedmiotem przetargu będzie niezabudowana nieruchomość gruntowa obj. KW TR1B/00051350/9

własności Gminy Brzesko oznaczona numerami ewidencyjnymi działek według poniższego wykazu:

Lp.	Nr działki	Powierzchnia działki [ha]	Cena wywoławcza gruntu [zł]	Wysokość wadium[zł]	Przeznaczenie w miejscowym planie zagospodarowania przestrzennego
1	854/29	0,1343	40 300,00 zł + 23 % VAT	5 000,00 zł	
2	854/30	0,1274	44 100,00 zł + 23 % VAT	5 000,00 zł	
3	854/31	0,1394	48 200,00 zł + 23 % VAT	5 000,00 zł	
4	854/35	0,0920	23 900,00 zł + 23 % VAT	4 000,00 zł	
5	854/38	0,1355	46 900,00 zł + 23 % VAT	5 000,00 zł	
6	854/39	0,1337	46 300,00 zł + 23 % VAT	5 000,00 zł	
7	854/40	0,1384	47 900,00 zł + 23 % VAT	5 000,00 zł	
8	854/41	0,1452	50 200,00 zł + 23 % VAT	5 000,00 zł	
9	854/42	0,1562	54 000,00 zł + 23 % VAT	5 000,00 zł	teren zabudowy mieszkaniowej jednorodzinnej
10	854/43	0,1674	57 900,00 zł + 23 % VAT	5 000,00 zł	
11	854/44	0,1752	60 600,00 zł + 23 % VAT	5 000,00 zł	
12	854/46	0,1551	53 700,00 zł + 23 % VAT	5 000,00 zł	
13	854/47	0,1374	47 500,00 zł + 23 % VAT	5 000,00 zł	
14	854/48	0,1317	45 600,00 zł + 23 % VAT	5 000,00 zł	
15	854/51	0,1201	36 000,00 zł + 23 % VAT	4 000,00 zł	
16	854/52	0,1419	42 600,00 zł + 23 % VAT	5 000,00 zł	
17	854/53	0,1540	53 300,00 zł + 23 % VAT	5 000,00 zł	
18	854/49	0,1585	58 600,00 zł + 23 % VAT	6 000,00 zł	teren zabudowy usługowej

Przedmiotowa nieruchomość położona jest w zachodniej części wsi Mokrzyska gmina Brzesko w woj. małopolskim w odległości około 2 km od jej centrum, przy ul. Siostry Faustyny tj. drodze powiatowej oraz ul. Niwa. W sąsiedztwie w/w nieruchomości znajdują się działki zabudowane budynkami mieszkalnymi jak również działki niezabudowane przeznaczone pod zabudowę mieszkaniową jednorodzinną. Jest to teren niezabudowany sklasyfikowany jako RVI, PsIV, PsV, PsVI, ŁV, elementy infrastruktury znajdują się w zasięgu

z wyjątkiem kanalizacji. Dla działek przeznaczonych do sprzedaży nie wykonywano badań geotechnicznych gruntu.

Nieruchomość stanowiąca przedmiot przetargu nie jest obciążona ograniczonymi prawami rzeczowymi i nie ma przeszkód prawnych w rozporządzaniu nią.

Przetarg odbędzie się w dniu **09 listopada 2018 r. o godz. 10^{00}** w siedzibie Urzędu Miejskiego w Brzesku powiat Brzesko woj. małopolskie przy ul. Głowackiego 51 – sala obrad. Osoba reprezentująca w przetargu osobę prawną lub fizyczną winna się okazać stosownymi pełnomocnictwami.

Wadium w wysokości podanej w powyższej tabeli należy wpłacić na rachunek bankowy Urzędu Miejskiego w Brzesku ul. Głowackiego 51 nr **18 85910007 0100 0902 1786 0006** w taki sposób aby w dniu **05.11.2018 r.** cała kwota znajdowała się na rachunku bankowym. **Przy dokonywaniu wpłaty należy podać numer działki na którą wpłacono wadium. Brak tej informacji będzie skutkować nie dopuszczeniem oferenta do przetargu.**

Wadium ulega przepadkowi w razie uchylenia się uczestnika, który przetarg wygrał, od podpisania umowy notarialnej.

Szczegółowych informacji na temat przetargu i regulaminu przetargu można uzyskać osobiście w Wydziale Geodezji, Gospodarowania Mieniem i Rolnictwa Urzędu Miejskiego w Brzesku ul. Głowackiego 51 woj. małopolskie od poniedziałku do piątku w godz. 7^{30} do 15^{30} pokój 119 lub telefonicznie (14) 68-65-157. Ponadto treść ogłoszenia, oświadczenia i regulamin przetargu są udostępnione na stronie internetowej pod adresem: www.brzesko.pl

Regulamin, mapa.pdf

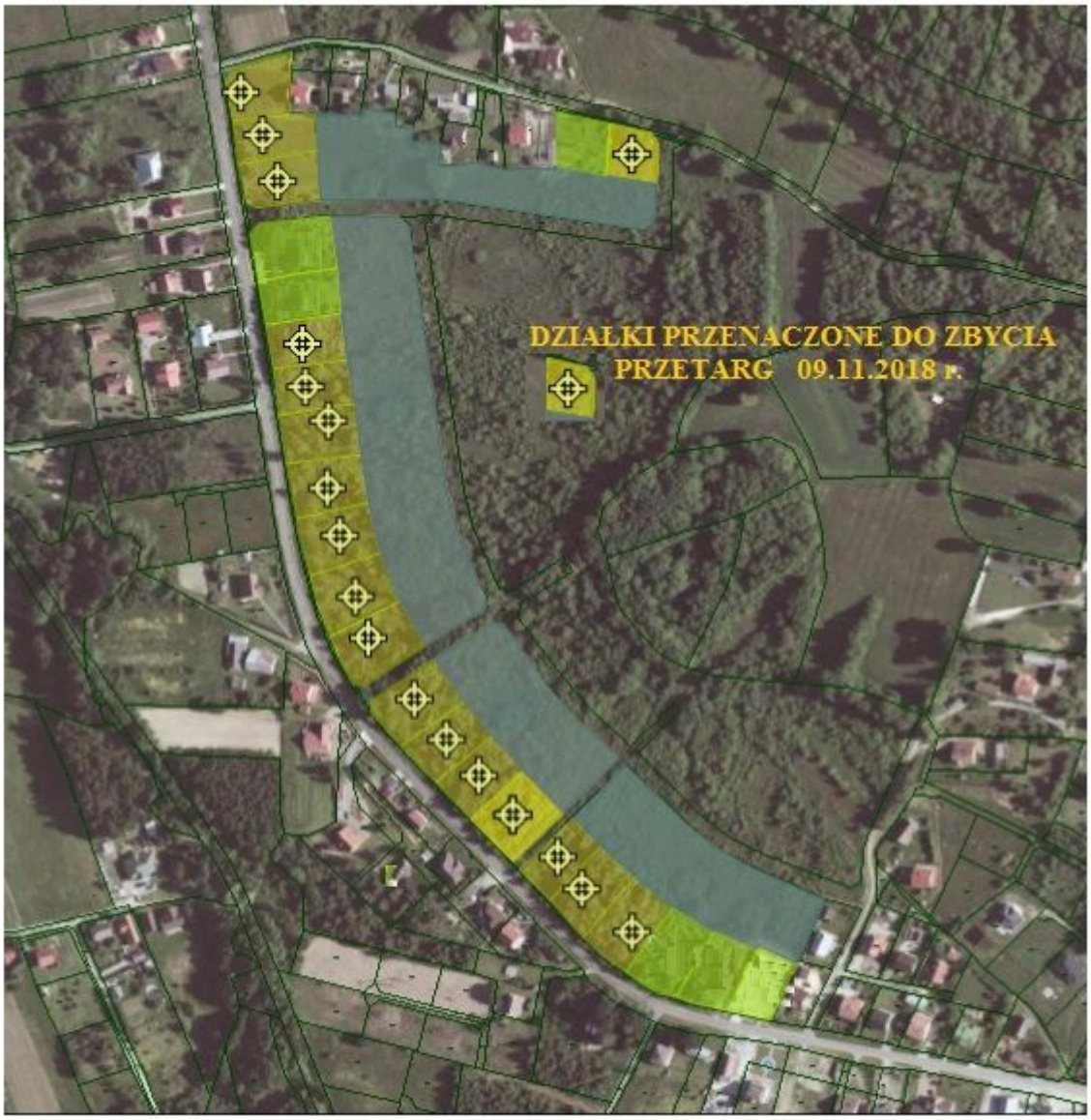

Źródło:
https://www.brzesko.pl/aktualnosc/65453,przetarg-ustny-na-zbycie-niezabudowanej-nieruchomosci-gruntowej-polozonej-w-mokrzyskach

Data wydruku: 2026-11-24 06:35:54