Data publikacji: 01.08.2018

50 lat Olimpii Bucze



Weekend 28-29 lipca upłynął w Buczu pod znakiem pięćdziesiątej rocznicy założenia klubu piłkarskiego Olimpia Bucze. Klub funkcjonuje dokładnie od 11 czerwca 1968 roku.

Obchody rozpoczęły się mszą w kościele pw. MB Nieustającej Pomocy w Buczu w intencji klubu oraz byłych i obecnych piłkarzy, trenerów i działaczy. Następnie uroczystość przeniosła się na stadion Olimpii, gdzie po powitaniu gości wręczono podziękowania i pamiątkowe medale dla osób zasłużonych dla rozwoju klubu. Medal odebrała m.in. pani Józefa Migdał – żona pierwszego trenera klubu, nieżyjącego już Stanisława Migdała. Głos zabrali również zaproszeni goście na czele z wicewojewodą małopolskim Józefem Gawronem i burmistrzem Brzeska Grzegorzem Wawryką. Wieloma nagrodami został też uhonorowany wieloletni prezes klubu Czesław Borowiec. Po zakończeniu oficjalnej części uroczystości, na scenie przy stadionie pojawił się

Dawid Krzyżowski - mistrz Polski we freestyle football, finalista Mistrzostw Świata w Brazylii i Paryżu, medalista Mistrzostw Europy. Po krótkim pokazie przeprowadził ciekawe warsztaty dla najmłodszych. Atrakcją pierwszego dnia imprezy był mecz, w którym Olimpia Bucze podjęła drużynę oldbojów. Po wyrównanej walce spotkanie zakończyło się remisem 4:4. Na zakończenie odbyła się zabawa taneczna.

Drugi dzień obchodów upłynął pod znakiem konkursów sportowych, które były upamiętnieniem spartakiady. Dzieci i dorośli mogli spróbować swoich sił m.in. w konkursie rzutów karnych, darcie „kapkowaniu" piłką, paintballu, strzelaniu z wiatrówki czy przeciąganiu liny. Na zwycięzców czekały atrakcyjne nagrody. Rozstrzygnięto również konkurs plastyczny na herb Olimpii Bucze. Zaprezentował się też rockowy zespół Anaconda, po czym wszyscy uczestnicy zostali zaproszeni do zabawy tanecznej, prowadzonej przez lokalnych dj-ów.

W czasie trwania imprezy, przy stoisku DKMS można było zarejestrować się jako potencjalny dawca szpiku kostnego. Było również wiele atrakcji dla najmłodszych – dmuchane zjeżdżalnie, wata cukrowa, zabawy z animatorką, przejażdżki konne. Prowadzono też sprzedaż okolicznościowych gadżetów na 50-lecie klubu (koszulki, szaliki, plecaki itp.). Organizatorzy są bardzo zadowoleni z frekwencji i z faktu, że w tak małej miejscowości udało się zorganizować imprezę na tak wysokim poziomie. **red.**

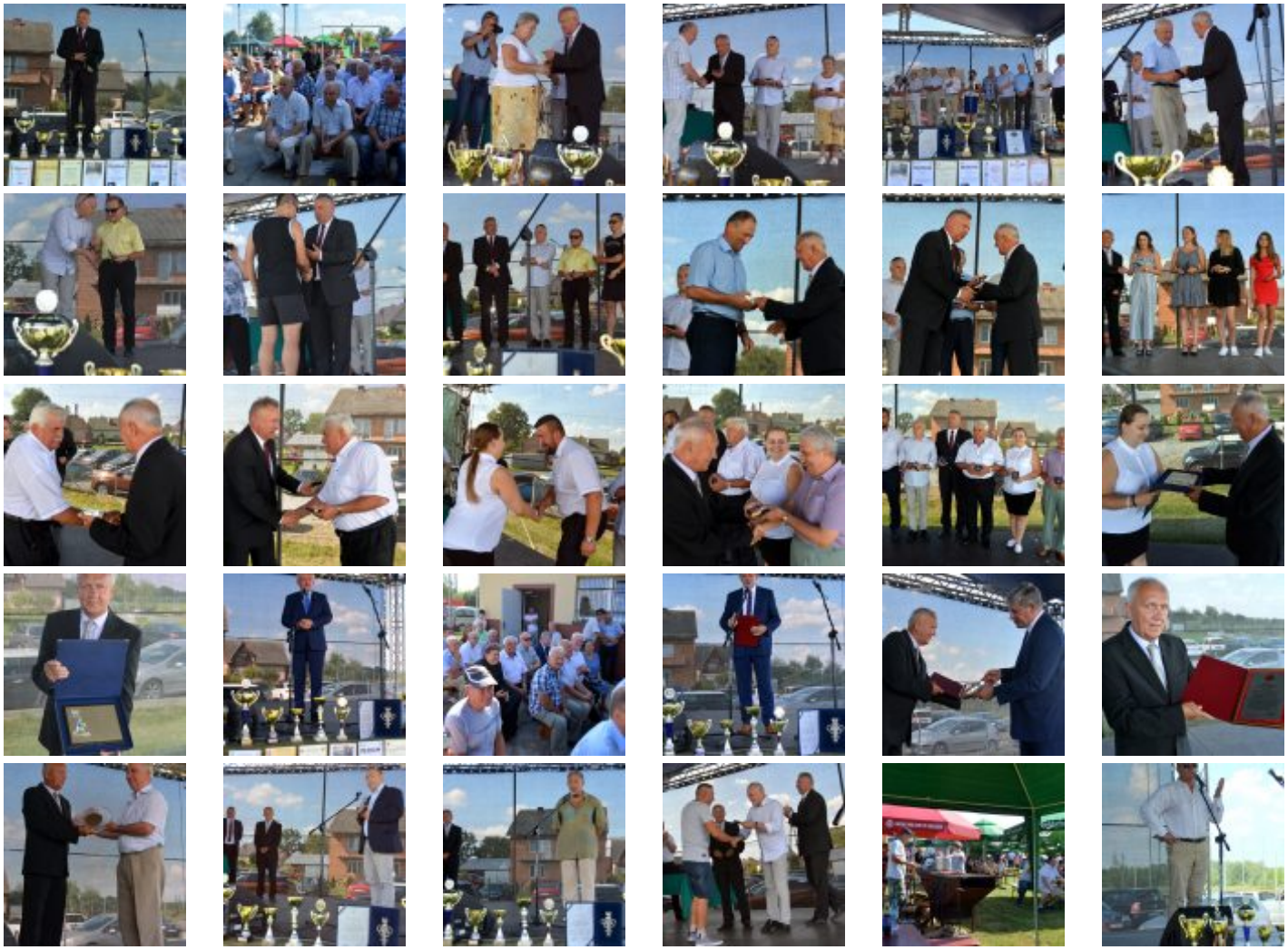

Źródło: https://www.brzesko.pl/aktualnosc/64831,50-lat-olimpii-bucze

Data wydruku: 2026-11-24 06:13:37