Data publikacji: 25.07.2018

Bogu na chwałę, ludziom na pożytek



Pod tym hasłem, w Szczepanowie odbyła się jubileuszowa uroczystość 150-lecia tamtejszej jednostki Ochotniczej Straży Pożarnej. Obecni na niej byli burmistrz Brzeska Grzegorz Wawryka, przedstawiciele samorządów, instytucji oraz druhowie z terenu całego powiatu brzeskiego.

Jubileuszowe obchody rozpoczęły się mszą odprawioną w bazylice w Szczepanowie, po której jej uczestnicy przemaszerowali na teren jednostki. Po uroczystym apelu i złożeniu meldunku dyrektorowi zarządu wykonawczego ZOW ZOSP RP w województwie jednostki Kazimierzowi Sademu i wciągnięciu flagi na maszt przyszedł czas na przedstawienie historii szczepanowskiej OSP. Kilkunastu druhów wyróżnionych zostało resortowymi odznaczeniami, poświęcono także garaże, które wybudowano dzięki staraniom strażaków i hojności sponsorów.

-Z okazji jubileuszu 150-lecia działalności jednostki OSP Szczepanów składam wszystkim druhom serdeczne

gratulacje oraz wyrazy szacunku i uznania za humanitarną służbę, odwagę i poświęcenie podczas akcji ratowniczo-gaśniczych, a także za integrowanie lokalnego społeczeństwa. Dziękuję wszystkim strażakom ochotnikom za profesjonalizm i poświęcenie, jakimi wykazują się podejmując niebezpieczne zadania oraz za niegasnącą gotowość do niesienia pomocy w ratowaniu mienia i życia. W obliczu każdej tragedii udowadniają, że w pełni zasługują na zaufanie, jakim obdarzają ich mieszkańcy gminy – mówił w czasie swojego wystąpienia burmistrz Grzegorz Wawryka.

Szczepanowscy strażacy od dziesięcioleci służą Bogu na chwałę i ludziom na pożytek. Są zawsze tam, gdzie pojawiają się zagrożenia jak ogień i woda, ale także wypadków drogowych i innych niebezpiecznych zdarzeń. Organizują wiele imprez okolicznościowych, dzięki czemu wzbogacają życie kulturalne Szczepanowa i integrują lokalną społeczność.

-Wszystko to nie byłoby możliwe, gdyby nie wsparcie Urzędu Miejskiego w Brzesku, burmistrza Grzegorza Wawryki i radnych. To dzięki nim mamy nowoczesny sprzęt, środki na udział w akcjach i bieżące utrzymanie jednostki. W imieniu własnym i całej strażackiej społeczności wszystkim serdecznie dziękuję – mówił w czasie uroczystości prezes szczepanowskiej OSP, Zdzisław Reczek.

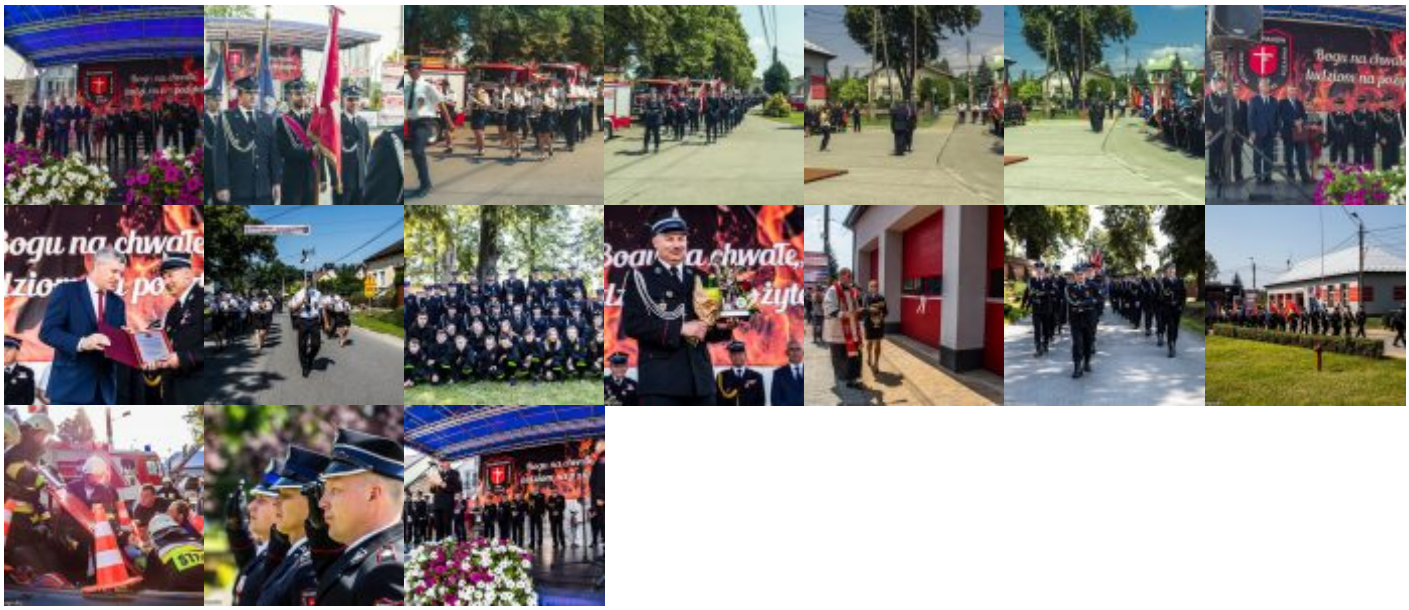

Źródło: https://www.brzesko.pl/aktualnosc/64764,bogu-na-chwale-ludziom-na-pozytek

Data wydruku: 2026-11-24 06:13:36