Data publikacji: 23.07.2018

I Bieg Jakubowy



W ostatnią sobotę, 21 lipca podczas obchodów święta patrona miasta, odbył się I Bieg Jakubowy dla dzieci młodzieży. Wzięło w nim udział 50 uczestników w dwóch kategoriach - klasy I –IV i V – VIII szkół podstawowych. Biegacze mieli do pokonali dystans 1200 metrów, a każdy nich otrzymał nagrodę, którą wręczał ks. prałat Józef Drabik.

-Było dużo radości i za to dziękujemy panu Janowi Chrabąszczowi – organizatorowi biegu, a także policji i druhom z OSP z Brzeska mówi proboszcz Józef Drabik.

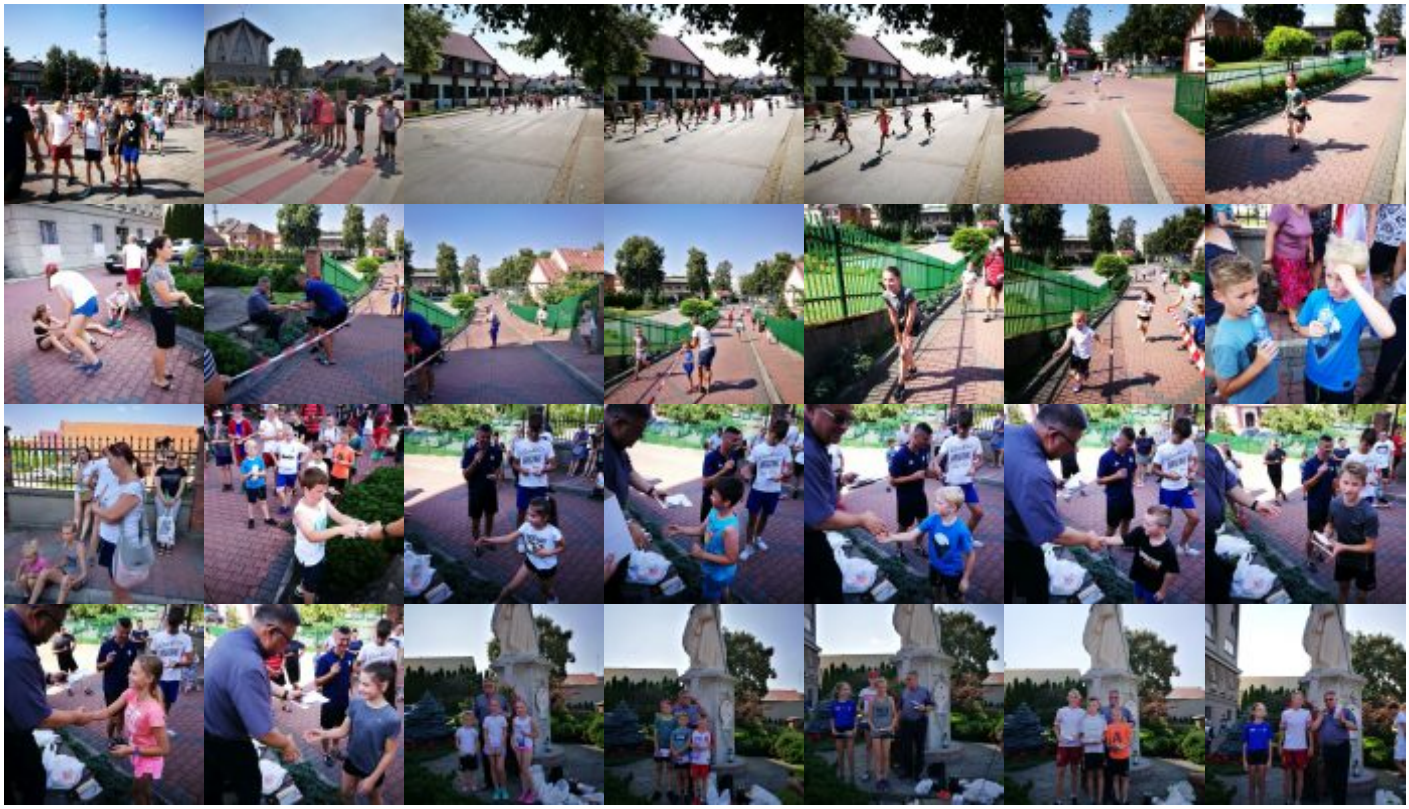

Źródło: https://www.brzesko.pl/aktualnosc/64718,i-bieg-jakubowy

Data wydruku: 2026-11-24 06:13:36